BYT BEN

NR 3

5 kr

BJUDER PÅ:

KILLING CHILDREN

anti/AXIMOTOKS

WOUNDED KNEES

SEXTON BLÅSARE UTAN HJÄRNA

JUSTICE LEAGUE

HEIMAT-LOS

DISDER-AZIONE



HEJ!!

Nu som först kommer alltså trean men jag hoppas att den har blivit bättre nu än vad den hade blivit om jag hade stressat med att få ut den. Jag tar fortfarande emot dikter, insändare och dyligt med stort nöje!!!!Om vi ska prata lite om Tranås så har Rea Respirator varit splittrade i ett halv år men har nu kommit igång igen med en ny trummis och denna trummis ska från och med nu vara med i BYT BEN och det är Ante "Jokkmokk" Holmqvist som har flyttat till Tranås!16 B.U.H. har spelat in ett demo som pricis har kommit ut. Byt ben Nr 4 kommer troligen att innehålla Puke, Cryptic slaughter, Lärm, Indigesti med flera SKRIV TILL OSS OCH MÅ VÄL

Fredde och Ante

ANNONSKOSTNADER/AD RATES:

Hel sida-40:- /Whole page-7 dollar
Halv sida-20:- /½ page-4 dollar
1/4 sida-10:- /1/4 page-2 dollar

BYT BEN ADRESS ÄR:

ELLER A. HOLMQVIST

BYT BEN
c/o Fredrik Grehn
Sofia Dahlbergs gata 4
573 00 TRANÅS
Sweden

BYT BEN TACKAR/THANKS TO:

Chris-BCT, G. Luca-Disper-azione, Francois-Heimat los, Paul-Vicious circle, Justice league, Mark Ward, Sisa-Anti/dogmatikkz, EC Killer-Killing children, Wounded knees, Fetvadd, M. Grehn, Banan zine, Punish zine, Jokkmokk Ante för ytterligare två st. Tranås besök!, Rövsvett för en undrebar EP, Anja Bjerre, Suzi i Portland, Allan-Favorite stooge, ALLA skatare,

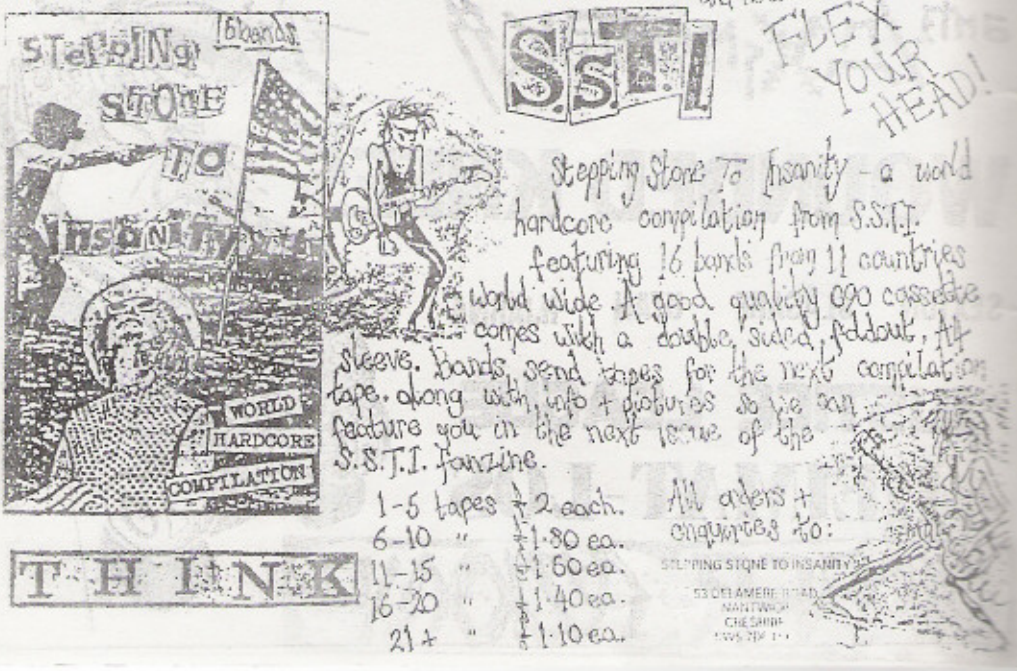

DISPER-AZIONE

JAHA, HÄR KOMMER EN INTERVJU MED DET ITALIENSKA BANDET DISPER-AZIONE MEN TYVÄRR SÅ HAR ITALIENSKA BAND EN FÖRMÅGA ATT SVARA JÄVLIGT KORT MEN ITALIENSK HARDCORE ÄR BLAND DEN BÄSTA HARDCOREN JAG VET!!



NÄR OCH HUR STARTADE BANDET?
Vi började 1982 och med från början har bara Marino-sång och G.Luca-bas varit. Sen dess har vi bytt medlemar många gånger och även musikstil. Från våran senaste ep är sättningen och musikstilen ändrad, nu är vi fem st. och det är: Marino-sång 22 år
Mirco-Gitarr 18 år
Daniele-gitarr 21 år
G.Luca-bas 22 år
Ambroglio-trummor 21 år
Tyvärr så är våran ep "sempre" inte som vi ville ha den för gitarristen Marino lämnade bandet och solorna var inte inspelade.

VAD ÄR LÅTEN "ANTAGONISMO" OM?
"Antagonismo" är fighten som alla av oss förhoppningsvis hittar i våra rättigheter.

VAD GILLAR NI POLITIKER?
Politiker är våra ruiner!

TROR NI PÅ ANARKI?
Några av oss kämpar för anarki och några inte.

VAD ÄR ERAN SYN PÅ PÅVEN OCH VATIKANEN?
Skit!!!!!

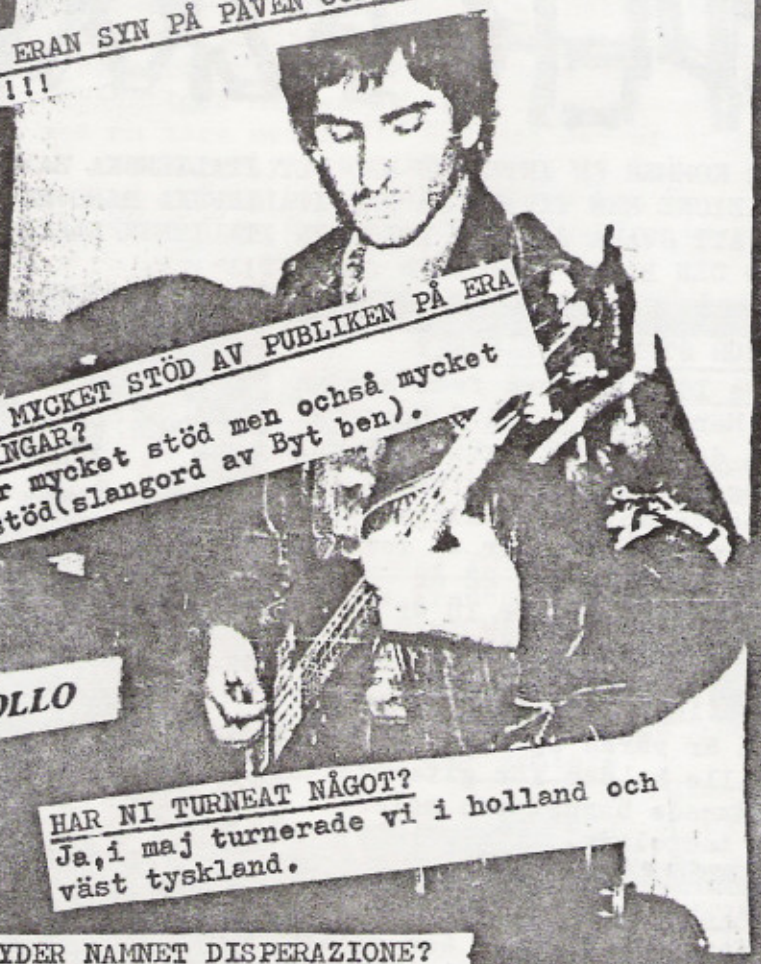

HAR NI MYCKET STÖD AV PUBLIKEN PÅ ERA SPELNINGAR?
Vi får mycket stöd men ochså mycket antistöd(slangord av Byt ben).

DLLO

HAR NI TURNEAT NÅGOT?
Ja,i maj turnerade vi i holland och väst tyskland.

VAD BETYDER NAMNET DISPERAZIONE?
Egentligen så ska det skrivas Disper-azione och det är en aktion mot vrikkade personer och med det menar vi inte bara kaos.

NÅGRA FRAMTIDS PLANER?
Vi har just spelat in en LP och den kommer att bli en säker överaskning för alla!

TROR NI PÅ FRAMTIDEN?
Vi tänker inte på den!

HUR KOMMER DET SIG ATT NI VALDE SKIVBOLAGET CHAOS PRODUZIONI?
Chaos produzioni är våra vänner och det är endast för dom vi spelade in den där.



GILLAR NI NÅGON SVENSK PUNK?
Vi har inte hört så mycket men vi gillar det vi har hört.

VAD ÄR ERAN SYN PÅ STRAIGHT EDGE?
Vi tycker att straight edge är en jävligt bra tanke fast vi är inte straight edge.

SAMARBETAR NI MED NÅGOT ANNAT BAND?
Vi arbetar inte med något annat band för det finns inga i våran area.

VILKET ITALIENSKT BAND GILLAR NI MEST?
Raw power!!!!!!

VAD GÖR NI FÖR ATT KLARA ER?
Alla jobbar utan Mirco.

SLUTLIG KOMMENTAR.
Fight back!!!!

FÖR INFO:
Disper-azione
c/o Cammasio G.Luca
via leonardo da vinci 1
Cantu (Como) 22063
ITALIEN

THRASH! THRASH! THRASH!

HARDCORE TAPES FROM B.C.T.!!!

To stay in this we need your support by just buying some of these. We think you'll like 'em - they THRASH!

BC TAPES

WRITE FOR FREE CATALOG!!

P.O. BOX 16205
SAN DIEGO, CALIF.
92116

& THEY CALL THIS MUSIC?

1st LP - Best of tapes 1-11 out FEBUARY 85. 17 bands 29 songs, U.S., Italy & Finland $5 pp

1. FIRST STRIKE
47 CUTS - U.S.A.
CLITBOYS, EAT THE RICH, VIOLATION, MR EPP, SKOUNDRELS, POISON CENTER, VATTICAN COMMANDOS CULTURAL BREAKTHROUGH

2. MUSIC ON FIRE
45 CUTS - ITALIA
50 BRACCIO, INDEGESTI, RAW POWER, WRETCHED, CRASH BOX, RAPPRESAGLIA, STAZIONE SUICIDA & MORE!

3. EAT ME 38 CUTS U.S.A.
KILLROY, WHITE FLAG, SOLUCION MORTAL (MEXICO) DERANGED DICTION, NO RESPONSE, WALL-FLOWERS, CORRUPTED SERVICE

4. AHHHH.... 31 CUTS - ITALIA
PEGGIO PUNKS, CHEETAH CHROME MOTHERFUCKERS EUS ARSE, SHOCKWAY TV, CHELSEA HOTEL DARKRIDE & MORE!

5. RAW POWER
19 STUDIO, 23 LIVE!!
ITALIAN HARDCORE: RAW POWER IS COMING TO THE U.S. IN AUGUST! CONTACT US TO SET UP SHOWS - THANX!!

6. LAST WHITE CHRISTMAS!!!
(90 MIN. - 56 CUTS - HIGH QUALITY RECORDING - LIVE, DEC. 4, 1983, PISA, ITALY. PUTRID FEVER, RAW POWER, USELESS BOYS, BUSCHLAG WAR DOGS & MORE!!

9 - Terveet Kädet studio live

11. Brain of stone 23 bands 6 continued 90 min

7. LAST WHITE CHRISTMAS 2
31 CUTS
C.C.M.A.
I REFUSE IT!
TRAUMATIC

GOOD GREEF!

8. RATTUS 34 CUTS - FINLAND
DEMO, LIVE 81-83 WITH BOOKLET (MOST LYRICS TRANSLATED)

TAPES ARE TDK-D60 MIN

10. I'M BUCK NAKED
56 CUTS LOVE CANAL, PSCHYO, S.DECAY, WHITE PRIDE, DRILLS, ACCELERATORS, DISORDERLY CONDUCT (N.J.) DETENTION, UNEXPECTED AKKUT I. (NORWAY), & MORE

DRAWN 1984 FOR B.C.T., 87 BRIAN WALSAY

13. PUTRID FEVER STAZIONE SUICIDA
(THESE 2 BANDS ARE VERY ITALIAN & HARDCORE!!

14. & 15. TROPICAL VIRUSES
FROM BRAZIL S.A. HARDCORE

Plus 12, 16, 17, 19, 20, 22, 23 & 25. Tons of world core. Please write for free catalog. Thanks

U.S.: SEND CASH, CHECK OR MONEY ORDER

18. I thrash therefore I am - 14 European Bands

OVERSEAS: USE YOUR CURRENCY (LIRE, POUND, DEUTCHMARK, YEN, ETC.) PLEASE ADD 50¢

$4.00 EACH POSTPAID!!
(£6.+11 95¢ $4.50)
(EACH TAPE IS COMPLETE WITH BOOKLET)

ALL THESE TAPES SHARD!!! BUT BUY 'EM & FIND OUT!

BCT BUTTONS!

COMING SOON!

BCT T-SHIRTS

A BCT REFORMED APATHETIC CHOOSE BCT OR DON'T

THIS IS BCT NOT MICHAEL JACKSON

BCT STICKERS!



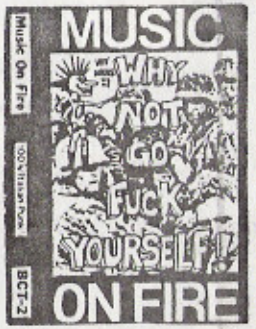



MUTILATION GRAPHICS

MUTILATION GRAPHICS

New! Trash

Available in small, medium, large or x-large
T-shirts are quality 50 - 50 (50% cotton-50% polyester)





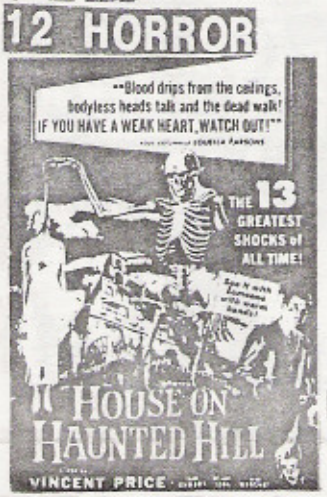

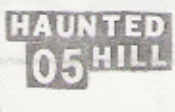

PRICE: T-shirts are $6.00 each for 1 - 11

$4.50 each for 1 dozen or more
Any style or size

Shipping Cost: 1 - 5 shirts add $1.50
6 - 11 shirts add $2.50
1 dozen or more - customer pays per UPS rates

OVERSEA POSTAGE $4.00

SEND TO : Mutilation Graphics
3765 Oriole ct
Shrub Oak, N Y. 10588
USA

WRITE FOR FREE CATALOG

Heimat-fos

LITE HISTORIA OM GRUPPEN.

Vi började spela november -83 och vi gav ut ett 7 låtars demo i december -83.Den sämsta låten från demot är med på saml. LP:n "1984-The first sonoc world war".Vi hade inga spelningar på hela -84 för vår bassist var vid armén i tyskland.Vi gjorde vårt andra demo och vår EP + två låtar till och dom låtarna är med på saml. LP:n "1984-The second" men vi tycker att dom låtarna gick för sakta. I början av -86 spelade vi in vårt fjärde demo (11 låtar) och vi har bara haft 9 spelningar i år och vi har spelat med Kromozom 4,Capital scums,D.O.A.,Flitox,Morsüre,Les cafards,Les vampires mm.Vår sättning har varit samma från det att vi började.

BERÄTTA LITE OM LÅTEN SCHLAG.

För oss är det en slags maskot låt för vi har spelat den sen vi kom till och då tyckte vi att den var snabb men nu spelar vi den tio gånger snabbare.Folk tror att det är som ett slags spel att spela så snabbt som hardcore band gör.Låten handlar om ett kärnvapen-krig i europa och om rättvisa.



(HE) LIVE AT SCHUMAN SKOLA i COLOMBES 10/05/86
FLITOX PLAYED TOO !

NI ANVÄNDER MÅNGA OLIKA SPRÅK I ERA TEXTER, VARFÖR?

Faktum till att vi sjunger på många olika sråk har många förmåner: Vilket språk man än sjunger på så får sången ett annorlunda sound beroende på vilket språk det är, det är också en slags anti-nationalism att sjunga på olika språk. Vårat namn Heimat los betyder fosterlandslös och vi hatar nationalist skins. Vi vill också att folk ska känna sig träffade av deras eget språk men det är svårt att få rätt accent. Vi sjunger på engelska, franska, tyska, spanska, svenska, finska(roligt!) och vi hoppas att snart kunna sjunga på ännu fler språk!

ÄR NI STRAIGHT EDGE?

Nej, vi dricker öl fast på spelningar och repningar dricker vi kaffe pricis som rövsvett och vatten. När vi är fulla så bråkar vi inte med någon och vi använder aldrig tyngre droger än alkohol! Straight edge har inte alltid varit omtyckt, för Minor threat var det en anti-grej.

BERÄTTA OM ERA ANDRA LÅTAR.

Många av våra låtar handlar om anti-krig men dom handlar också om politiker, religion, djurförsök, snutar, nazism etc. Det är många standard ämnen inom punken men vi står för detta och vi vill inte att saker som detta ska hända. Vi har några roliga låtar också: La seconde nécessoire de léon zyklon och zobies attack men vi har evil dead också. Vi planerar att göra en country and western låt.

ERA FAVORIT BAND ÄR?

Hela listan skulle bli för lång men här är några: Mob 47, Asta kask, Dead kennedys, Siege, D.R.I., Inferno, S.O.D., Razzia, Anti cimex, A.O.D., Stupids, Slime, Neurotic arsemoles, Discharge, Rövsvett, Raped teenagers, U.B.R., Abaddon, K.I.K., Lärm, Septic death, 7 seconds, Willfull neglect Bedrövlerz, Crucifix, Antidogmatikks, Negazione, Eu's arse, Kromozom 4, K.U., S.P. caos, Olho seco, Colera, Minor threat Indigesti etc. Vi gillar även lite 77 punk och kraftfull klassisk musik.

HAR NI SLÄPPT NÅGOT MER ÄN SCHLAG EP?

Nej, men se svaret på fråga ett.

KÖP BYT BEN!
NR. 1: RÖVSVETT, KRUNCH, CCM, STÅLÅG 13. ENDAST 10 EX KVAR 3KR + PORTO
NR. 2: S.D.H. CRASH BOX, N... PR... SLUT SÅLT!! S... SLUT SÅLT!! ...NGT MM 4. SLUT SÅLT! ...VAR 5KR + PORTO.

SKATEBOARDAR NI?

Ingen av oss skatar,extremt lite franska punks skatar.(skate var en disco pryl här ett långt tag så i frankrike kan man knappt bli kallad skatepunks).Jag känner en thrasher som skatar och jag har prövat en gång och jag är skitglad över att jag inte bröt något ben! men skate verkar kul! (Det är skitkul!! red.)



VAD ÄR ERAN SYN PÅ KRIGET MELLAN USA OCH LYBIEN?

Att bomba är terrorism!våld löser inget men det leder till ännu mera våld.Vår regering vägrade att låta USA:s flygplan flyga över frankrike från U.K. till Lybien.Det är det ända bra den nya regeringen har gjort. Högern är mycket värre än socialismen,dom som styr här är som era moderater.Högern här vill ge snutarna tio gånger mer makt mot vad dom redan har,att förstärka snutarnas makt är deras sätt att bekämpa terrorismen.

NÅGRA FRAMTIDA SKIVPLANER?

Ja,en split LP med Kromozom 4 har varit planerad länge men den kommer ut i oktober.Skivbolaget Réseau alternatif hittade en väldigt billig och bra studio som vi ska spela in våra låtar i men studion ska få pengar av skivboleget när skivan kommer ut men detta kan ske först i september så därför kommer det ut en split EP nu i sommar med oss två på.Vi kommer också att vara med på några sakl. LP:s: "Rapsodie"(första saml. LP:n med bara Fransk HC/thrash någonsin!),"Rise and fall"(Infernos skivbolags saml.LP) + att Pushead sa att han ville ha med oss på en saml. LP. Vi är också med på en BCT kassett!

JAG HÖRDE ATT FASCISTEN LE PEN HAR MYCKET MAKT, VAD ÄR ERAN SYN PÅ DET?

Vad vi tycker om FN är troligtvis vad ni tycker om NRP. Le pen har mycket makt men han ska inte få mer! De fletsa fransmännen hatar honom men för många (lite över tio prosent) röstade på honom. Det finns mycket att säga om hans "fucked up" idéer som vi måste slå till baka men det skulle bli för mycket att förklara här. Le pen's propaganda är grundad på någon jävla nationalism och han har rasistiska åsikter om invandrarna i frankrike.

VAD GÖR NI BREDVID HEIMAT LOS?

Två av oss arbetar och två studerar, jag (Francios) studerar men jag är snart färdig. Jag ska ge ut en saml. kassett som heter S2D med band från 20 olika länder, 41 band, 74 låtar, det blir 90 min. HC/thrash och ett texthäfte. Jag brukar även göra oljud i en kompis radioshow men denna radio stängde snutarna och dom anklagade oss för terrorister?!?! (jag har spelat rövsvett i radion!)

SAMA

VAD ÄR ERAN SYN PÅ KRIG? (Standard, jå vet)

Det är det värsta tillsammans med tortyr som finns. Jag kommer aldrig att bli soldat, jag skulle aldrig kunna skjuta någon eller stå framför en kille som tänker likadant som jag: Om jag inte skjuter honom så skjuter han mig. Jag många vänner i många länder och jag vill inte kriga mot någon!

NÅGON NI VILL TACKA?

I sverige? Staffan("stary"), Göran, Fredda bedrövlig, Peter Ahlquist, Micke-Asta-los, Folk som distrubierar oss i sverige (CBR?), Alla som har haft tålamod att läsa denna "Heavy" intervju och Fredrik för att ha gjort den + Löken som nämnde Heimat Lös i Arrrrrrrrrgh nr 1. Inget tack till Asta kask för att dom har splittrats, vilken skam!!

SLUTLIG KOMMENTAR?

Yeah,Vi har just gjort en konsert i Karlsrume,tysklang med sex andra band:Skeezicks, Razzia,Bluttat,Full of hate,Decayed meat + ett till.Vi spelade mitt i natten men ändå tog dom som var där emot vår musik med öppna öron...så det var väldigt annorlunda emot frankrike där bara en del förstår vad vi spelar!

FÖR INFO:
HEIMAT LOS
C/O FRANCOIS L'HOMER
3, RUE J.-B. CHARCOT
92400 COURBEVOIE
FRANCE

FANZINES

TRAFIK Nr 2

Jaha,det är ju inte det bästa fanzine jag har läst + dålig lay out men det innehåller: The Past,Köttgrottorna,The killed tomatoes,Carisma kaos, mm. Fås för 5 spänn +porto från Mikael Bye/Jökelv. 22/803 60 Gävle.

BANAN Nr 4

Banan är som alltid helt suveränt och i detta extra tunna sommarnummer(?) finns Puke,Rea Respirator,Potential threat,SSS och konsert och kassett recentioner mm.Kostar 5 kr + porto till Helena Johnsson/Norrgårdsvägen 69/184 00 Åkersberga.

DELIRIUM TREMENS Nr 7

Ett göteborgs fanzine som bjuder på Injektion,KTMK,Sub humans,Pedant städtant MMM.Det är massor att läsa här och det kostar 5 spänn + porto till Marco Orava/Batterig.11B/415 01 Göteborg.

FETVADD Nr 5

Min konkurent Fetvadd är priciä lika bra som vanligt fast på 60 sidor.Fetvadd bjuder på No Lip,Kafka prosess,HHH,Filthy christians + Bonus Bilaga med Serier och idolbilder från barn programmet Privatdetektiv Kant. 7 Kr + porto till Magnus Grehn/ Sofiadahlbergsg.4/573 00 Tranås.

PUNISH Nr 2

Ett bra fanzine från Finspång som innehåller Straight ahead Insults,Wounded knees,Kromosom-anton och ett gäng scenrapporter+ett tjog papper om djurförsök,synd att det är ganska dåligt tryck! Punish/ Profilv.18A/612 00 Finspång.

OBS: 3 spänn + porto.

ALL OR NOTHING Nr1

Här har vi ett ganska bra fanzine från Danmark med bra intervjuer med Ceresit,DBF,Akutt innleggelse,Instigators + rätt mycket åsikter och dyligt. jag vet inte vad det kostar men skicka ett fanzine + ett IRC så räcker det nog!Bjarne Schwatz/Toftegade 34/Dk 7900 Nyköping Mors/Danmark.

VICIOUS CIRCLE
TOUR REPORT

Vicious circle turnéeade västkusten i USA i 6 veckor, Vi kom till USA 2 juni och vi spelade i Los-angles, San fransisco, San diego, Fresno och så långt ut åt söder som Dallas och Texas. Anda från San diego turnéeade vi med Life sentence so är ifrån Chicago. Några av banden vi spelade med är Christ on parade, Doggystyle, M.I.A., Attitude adjustment, M.D.C., Test subjects, Gasm, Capitol punishment, G.B.H., Final conflict, Crucifix, Agnosticfront, U.P.S Pig children, bara för att nämna några. I L.A. stannade vi på Flipside house och det var jävligt roligt. I S.F tog folket som gör MRR imot oss. Vi blev väl behandlade av alla personer vi fick stanna hos, och alla snackade med oss och hjälpte oss att få någonstans att sova. Om vi var tugna att bo på hotell så bokade vi bara ett rum och sen smög dom andra in där. Jag lade märke till lite skilnader mellan staterna och Australien-speciellt hamburgerbarer och gatukök som t ex. Mc donalds, Pizza-hut, Foodgarbadge shops etc. Dom fanns prisic var man än gick och sen religionen: Bank in god, och He´ll save your soul type shows på radio och TV + för många hjärndödande TV-program. När man reste från scene till scene såg man att varje scene hade sin egen personlighet och nu kommer lite Vicious circle nyheter: Vi har ny sättning: Paul-sång Les-gitarr, Alby-bas och James-trummor. James är vår nya tru is, vår gamla turnéear med ett annat band i Europa. Nu palnerar vi att tunéera USA och Canada nästa år igen, Paul.



JUSTICE LEAGUE

Justice League är ett band från Ontario i Californien som har gjort en EP vid namn Think or sink,dom har också gett ut en LP som jag tyvärr inte har hört men jag skulle tippa att den är skitbra. Sättningen är:Ryan-gitarr, sång,Skip-trummor,sång,Marc-bas,sång,Fred-gitarr,sång.

Dom startade för omkring tre år sedan med Ryan och Skip som är dom ända orginal medlemmarna.Många medlemmsbyten senare,slutade med den sättning vi har nu.Vi har en EP ute,och är på två samlingsalbum och har en ny LP ute på Fartblosson som heter Shattered dreams.

Berätta lite om era texter.
De flesta av våra texter är väldigt personliga.Vi skriver om saker vi ser och vad vi känner för.

Hur är eran scene?
Det verkar som om den håller på att bli bättre,den var grymt tråkig innan vi åkte på turné.

Får ni mycket respons på era spelningar? Vi har just kommit tillbaks från en USA tuné där vi fått en del riktigt cool respons.En del av spelningarna var inte så lyckade men de flesta var bra!

Är ni Straight edge?
Nej,bara en band medlem är Straight,vi är inte så mycket för indelningar!



JUSTICE LEAGUE

THINK OZ SINK

Är det mycket våld i eran scene?
Ja, för mycket! L.A. har mest våld i hela landet och det märkte vi när vi var på turnén, jag tror det är därför vi är ute och turnerar så mycket!

Vad tycker ni om sådana som super och förstör gigs?
Det är inte så mycket problem med det här, det händer ibland men inte ofta.



Vad tycker ni om politiker?
Vi skriver inga låtar om politiker men vi är politiska fast alla i bandet har olika åsikter om politik.

Vad är er syn på religion?
Viss religion är inte så dålig men när dom kommer till punkt med deras viktiga saker, då är det för mycket!





Har ni problem med snutar?
Yeah, snutarna fattar inte, bara för att du ser annorlunda ut tror dom att du inte är lika bra som dom.

Vad gillar ni den mer och mer kommande metal i hardcoren? Vi gillar en del men metal texter är absolut inte bra. Alla speedmetalband låter likadant!

Vad vet ni om sverige?
Ska jag säga sanningen, inte mycket bara att ni har gjort några roliga filmer.

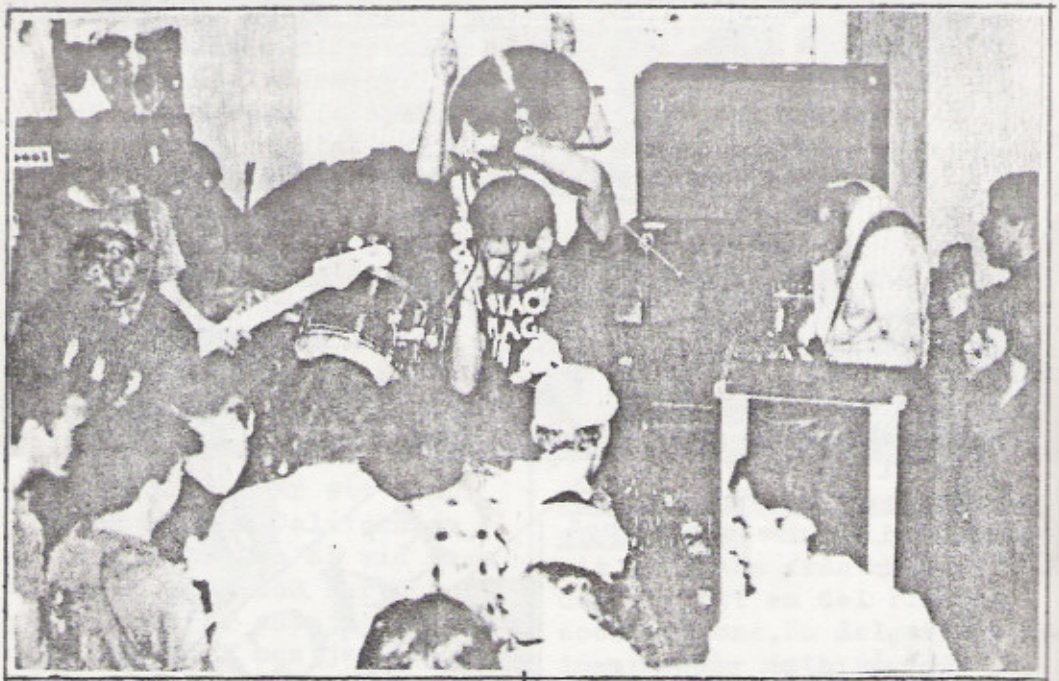

Har ni hört någon svensk hardcore?
Jag tror det men jag kommer inte ihåg några namn.

Era favoritband är?
Squirrelbait, Embrace, Rites of spring, Hüsker dü, Replacoments, Kiss, Lef Zeppelin, Cure och massa andra.

Några framtida skivor?
Vi har gjort en LP och vi ska nog spæla in igen i februari.

Något ni skulle vilja säga Byt Bens läsare? Försök att skaffa vår LP och skriv till oss på adressen:
JUSTICE LEAGUE
P.O. Box 827
Ontario, CA 91762
USA

Någon ni vill tacka?
Vi vill tacka alla som har hjälpt oss på vår turné speciellt folk som fixade spelningarna åt oss!!



SCENRAPPORT
från England

Cheshire är en ganska stor del i nordvästra england,staden jag bor i ligger i sydvästra delen av Cheshire.Närmsta lite större stad är Crewe "järnvägscentrum i norr" ha,ha, Förrutom den industriella delen så är Cheshire ett platt landskap med massor av kor-fruktansvärt ställe för skate. Nu över till musiken.Det är väldigt lite musik för att vara så stort område.1977 var Anti social premiär punkbandet dom fanns till -79.Några år senare började scenen att växa lite och band som Rebellious youth,Corpse,Pure mania,Terminal boredom dök upp.Two fingered approach var ett tidigt band som gav ut en EP 1982 och dom är fortfarande det ända lokala bandet som är på vinyl.Hur som helst så blev skivan dåligt distrubierad och bandet fick inte den respons som dom var värda.TFA splittrades -83 och 3 av dom 4 medlemarna aktiverar fortfarande den lokala scenen.I början på 1980 hade Nantwich sin egna lilla scen som var styrd av en handfull vänsterrebeller med band som:The Evicted,Wretched mind,Dead entertainment,The neighbourhood brats.Band medlemarna hoppade in och ut i olika sättningar. The neighbourhood brats var huvudprodukten,som bestod av ett gäng vilda metal-punks och deras spelningar gick riktigt vilt till.1985 slog dom ihop sina pengar till en demo inspelning i en lokal studio,på andra sidan av deras demo är deras absolut sista live spelning som skedde i Bristol.I början av -85 bildades Snapping bogseats som är det mest kända lokalbandet,dom har spelat ganska mycket runt om i england och dom flesta har varit mycket positiva mot dom.I oktober -85 spelade dom in ett underbart 4 låtars demotape var av två av låtarna sulle vara med på en comp. EP

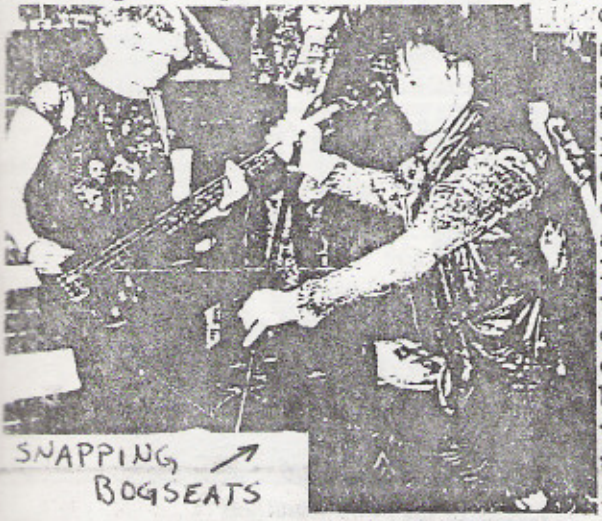

som tyvärr aldrig kom ut.Två från Neighbourhood brats är med i Snapping bogseats på bas och trummor och SB:s gamla trummis sjunger nu.Hela tiden är det nya band som bildas men tyvärr brukar dom splittras ganska snabbt,kanske beror det på att folk tycker det är trendigt attspela i ett band?!? Som på de flesta ställen tror jag att en del tycker det är tufft att spela punk/hardcore!Det var allt jag hade att bjuda på men skriv gärna till mig och tala om vad som häder i eran scen!Här är lite som du kan beställa från mig:Neighbourhood brats-In your neighbour hood demo £ 1.25 Snapping bogseats-Feed the people demo £ 1.00 och så har jag SSTI zine no 2 £ 0.20,Skicka SAE/IRC så skickar jag er en fullständig lista över skivor jag säljer,Glöm inte porto SSTI/c/o Mark Ward/53 Delamere road/Nantwich/Cheshire,CW5 7DF/England TACK FÖR INTRESSET!!!

-DELIRIUM TREMENS -

SAMLINGSKASSETTS (C-60)

VOL1:Injektion,Brainless force, Pedant städtant,Aivoproteesi,PPM, Moskwa,Nisses nötter(13band/30låt
VOL2:Rapt,Ur funktion,Svart parad, Bloedbad,Terveyskeskus,Aggression Flygande chipspåsarna(14 / 35)
VOL3:Gbg punx,Brutal personal,ppm Dr;anti skval,Gepöpel,Disaccord , Wankers,Rea respirator,Injektion, D.T FANZINE(50 sidA5)//

Injektion,Ampz, Subhumans,Ktmk, Kalashnikov, Pedant städtant ALLT 10kr styck. el. kassett el. zine byte

MARKO ORAVA
Batterig.11b
415 01 Göteborg
(alla är välkommna med bidrag)



Rock i det gröna

En pilsner i gröngräset. Den smakar bäst tillsammans med musik. 500 personer samlades i Stadshusparken när Tranås ordnade rockgala.



I väntan på punk-musiken . . .

ANTI/DOGMATIKSS

Här följer nu en intervju med det spanska bandet Anti/dogmatikss. Jag skickade intervjun för ett halv år sen och den kom nu men bättre sent än aldrig.



Låt mig få veta lite historia om er.
Vi startade i september -83 och efter några olika sättningar hade vi vår 1:a konsert i januari -84. I novermber var vi i studio och spelade in våran elva låtars demotape "Rompan Filas". För tillfället är vi splittrade pga att jag(Sisa) gör den förbannade militärtjänsten. Sättningen är: Joni-sång, Ferran-gitarr, Marc-gitarr, Luismi-trummor och Sisa-bas.

Hur många låtar har, nämn några.
Vi har ca 16-17 låtar allt som allt ."Fuego en la moncloa"","A vosotros", "Ellos o tú","Anti-USA" mm



Vad handlar låtarna om?
De flesta handlar om politiska saker som Antiracism, No nazis, Fucking religion, staten, polismakt och de andra låtarna är om personliga saker.

Skateboardar ni?
NEJ!!!För 5 år sedan råkade jag ut för en olycka med skate och nu vill jag inte åka längre!



Vad influerar eran musik?
Vi lyssnar på massor av musik, mest hardcore men även heavy. rock 'n roll, ska mm.

Betyder Anti/dogmatikss något särskilt?
Nej, bara det du får det till när du läser eller hör namnet.

Några framtida kassett eller skivplaner?
I vinter ska vi in i studio och spela in ett nytt demo till en EP åller kassett.

Vad är eran syn på okupation och kommunism?
Okupationer är väldigt svårt att genomföra i spanien pga att polisen använder våld. om kommunism tycker vi att vissa saker är intressanta men de som kallar sig kommunister i spanien har vi inget gemensamt med.



Hur är den spanska punk/hardcore scenen?
Den spanska hc scenen växer,nu är det massor av nya band och nytt folk.Den mest intressanta delen av spanien är Euzkadi,Barcelona, Zaragoza och Madrid men det finns massor av ställen där folk jobbar och kommer med ideer.

Har ni haft mycket spelningar?Någon utanför S?
Vi har haft omkring 18-20 spelningar varav en skedde i Andorra.Vi vill gärna ha spelningar i europa,Hör av er!!!!!

F.S.C.
Aptdo. 37.119
08080 Barcelona
SPAIN

Era favoritband är?
Jag kan bara svara för mig:
D.R.I.,Raw power,Wretched, Minor threat,DK,CCM,FOD,MDC, Beyond possession,BGK,Mob 47, Attitude adjustment,Motorhead, Offenders + ett gäng till!

Vilken är er politiska vy?
Vi har våra egna synpunkter men dom pekar år anarkismen,vi är pacifister men inte idioter,vi vill ha en bättre värld och vi försöker att slåss för detta, det låter konstigt kanske men detta är våra känslor!

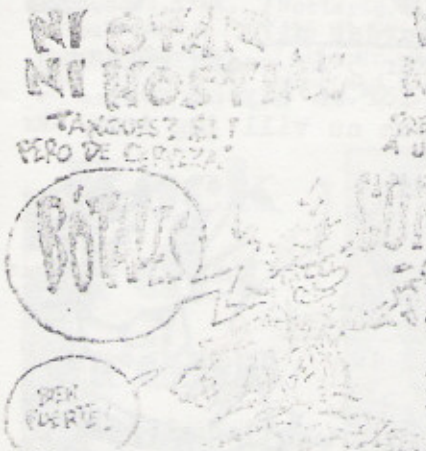

Är det mycket våld i scenen?
Inte mycket,i Barcelona har vi lite problem med ett gäng nazist skins. Konserterna här skulle vara jävligt intressanta om man slapp nazister och fascister!

Har ni hört någon svensk hardcore?
Yeah!Vi gillar många svenska band: SOD,MOB 47,Rövsvett,Raped teenagers, EATER,Crude ss mm.

Något mer ni skulle vilja säga?
Först av allt vill jag be om ursäkt för att det tog så lång tid att svara och tack för intervjun!Om någon är intresserad av oss så skriv!!

KILLING CHILDREN

Killing children började spela sommaren -82.I januari -83 kom våran EP ut och dem heter "Certain death",den går fortfarande tag i från Gravelvoice records för 4 dollar ppd Vi har också medverkat på The master tape 2,Brain of stone, och War between the states samlingskassetter.Våran sättning är:TC,killer-sång och gitarr,Fruitpie the magician-bas och Alvin the chipmonk-trummor.

Menar ni något speciellt med namnet Killing children?
Vi är inte killing children,vi är barnen som kommer att dödas.

KILLING CHILDREN

Berätta lite om era texter.
Alla texter till våra låtar handlar om konflikter som har växt upp och hur dom slutar är helt beroende på oss själva vi har också några skämt texter.

Har ni gett ut något mer än "Certain death" EP'n?
Vi har just gett ut en kassett som heter "The rockin' reigns supreme" och den kan ni få tag från Gravelvoice records för 4.50 dollar ppd.

Har ni turnerat något?
Vi har inte turnerat men vi har spelat utan för vår stad,vi b.la. spelat i Indianapolis,~~Louisville~~,Lexington, Cincinnati,Columbus,Bloomington,West lafayette mm.

KILLING CHILDREN

Har ni fått mycket respons?
Nej, vi har nästan inte fått någon respons.

Har ni några framtida skivplaner?
Vi plannerar att släppa en 12" vid namn "Nails" så fort som vi får ihop pengar till det

Hur är eran scene?
Våran scene är löjlig! Alla går bara in för att supa sig fulla och dom går inte på en konsert om den inte ligger tillräckligt nära för att kunna gå till och om dom har sett bandet förrut så går dom inte heller.



Era favorit band är?
Mina personliga favoriter är:
Black flag, Residents, Kiss,
Big black, MX-80, Alice Looper,
Chrome, Sonic youth, Wheezing dogs,
Leotard gecks mm.

Vad är eran syn på religion, kyrkor, påven etc?
Jag känner det som om all religion är i allas huvud. Du tror på vad du vill tro på, man behöver inte en organiserad religion för att tro på något. Jag var född som katolik och det är den värsta religion som finns överhuvudtaget!!

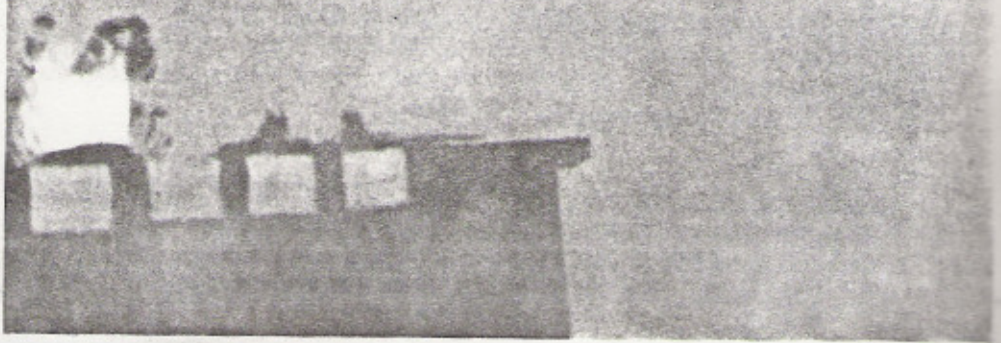

KILLING CHILDREN

Vad gillar ni snutar?
Jag ogillar velkligen snuterna här. Jag skulle vilja se poliser gå på gatan och vara ute efter rättvisa! eller åtminstånde vara en människa som inte är ute efter makt!

Vad gör ni för att klara er?
Just nu gör jag inget.

Vad tycker ni om straight edge?
Straight edge är en bra sak. En del är straight, en del inte, det är ditt val!

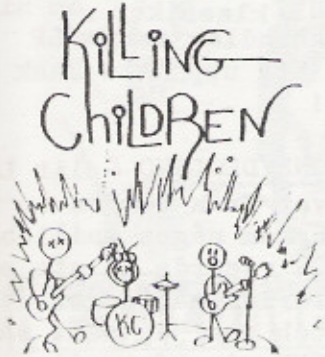

Vad har ni för syn på anarkism och kommunism?
Jag har ingen direkt syn på detta. Mitt motto är att göra saker som verkar bekväma och vad man känner för!

Gör ni något fanzine eller tyckt?
Ja, jag hjälper till med Gravelvoice records, Blow it off zine och fixar konserter.

Vad har ni för influenser?
Scooby doo, Bugs bunny, Greg Ginn, Orange, Enviroment och Livet!!!!

Vad vet ni om svensk HC?
Jag vet nästan inget!

Skatar ni?
NEJ!

Något ni skulle vilja säga Byt Bens läsare? HEJ!!

Slutlig kommentar?
Hoppas ni gillar intervjun och om ni har något intresse i Killing children så skriv till oss genom Gravelvoice!

UNNATURAL SILENCE

Gonna get a stake down your throat

Want to want to huh
Ain't gonna take no mo fo shi

Unnatural silence gonna get a steel boot
Unnatural silence gonna get a stake
Unnatural silence gonna get a dick
Unnatural silence gonna get a stake fuck you.

GENERIC HARDCORE

Fuck, fuck, fuck, shit, fuck, shit, fuck
Anarchy, kill the president, fuck, shit, fuck
We are rock stars you know it's true
there is nothing you can do
You will not get in our way
Because we practice everyday.

GRAVELVOICE RECORDS
P.O. Box 2271
Bloomington, IN 47402
USA

RECENSIONER



NEGAZIONE "..Lo spirito.." LP
Helt suverän pga att det är mina favoriter men jag blev ändå lite missnöjd pga lite förmycket metalriff.Sångaraen har lugnat ner sig en aning men i en del låtar tror man att han ska dö av hysterik. ett givet inköp!!!!!!!

STARK RAVING MAD "Amerika" 12
Årets mest underskattade skiva,dåliga recensioner i MMR, Ink disease,XXX mfl zines men här följer en recension från BYT BEN redax:Årets skiva!!! En klar konkurent till DRI, gillar du DRI gillar du den här och gillar du inte DRI så gå och dö!Detta är helt underbart stop and go thrash från början till slut,KÖÖP!!

STUPIDS "Peruvian ..." LP
Det bästa engelska jag har hört,kanske pga att dom är jävligt amerikask influerade med ett gävla ös i vissa låtar+ lite jazz är också inblandat. Tommy stupid är suverän på både sång och trummor,Vilken framtid dessa grabbar har! Dom har redan gett ut en LP till som jag tyvärr inte kan uttala mig om än för jag har inte hört den.

INDIGESTI "Osservati.." LP
Ytterligare en italiensk pärla med ett jävla gooo i och lite mer flytigt sound till skildnad mot Negaziones ständiga taktbyten.Sångaren sjunger skitbra och dom har mycket bra samspel.På denna LP som innehåller 12 låtar är 12 st. klassiker ,om ni inte inhandlar denna LP kan ni äta upp Asta kask till lunch!!

NEGAZIONE/DECLINO Split LP
Detta var från början en tape men sen kom någon snilleblixt från COR records på att sånt här material måste ges ut på vinyl och som jag nämt så var NEGAZIONE mina favoriter och här är dom helt suveräna med sin gamla goa stil med flippriga gitarrer och hysterisk sång,för att inte glömma det andra bandet(DECLINO) på skivan så är detta det bästa jag hört från deras håll!Tyvärr så har declino splittrats så hedra deras minne genom att köpa denna skiva!!

NEGAZIONE

7 SECONDS "New wind" LP
Dom har ändrat stil kraftigt och påminner ganska mycket om U2 i vissa låtar men den är ändå förbannat bra,Man måste lyssna på den ett gäng gånger innan den blir bra men det är även låtar med den gamla goa stilen som t ex New wind, Still belive mfl inhandlas!



NEGAZIONE

WE CAN DO WHATEVER WE WANT
BCT presenterar här 17 olika internationella punk/HC band med övervägande Italiensk prägel.Kända band som Psycho, Raw power,Wretched,CCM,Rattus MFL???Absolut bästa låten som är en hit av Surburban decay som varar i hela fem sekunder.Stöd Chris genom att köpa den här för han skrev till mig och sa att han behövde 6000 dollar!!!Om ni gillar punk/HC så gillar ni den här!

Här följer en gästrecension av Fetvadds M.Grehn!

POISON IDEA "Kings of punks"
En klassiker innan man har hört den,trots en viss oro för att det skulle vara för mycket metaltendenser,men som tur var så låter POISON IDEA mera som dom gjorde i början av sin karriär,dock ej så ösigt som deras första EP.Den här skivan är mer utvecklad och bättre producerad än tidigare alster!11 klassiker,2 jätteafficher,ett klistermärke + en bild på Tom Pig,vår nye Don Johnson,kanske en säker framtid i Miami vice eller som omslags pojke i OKEJ! Köp den innan alla 14 åriga OKEJ fanatiker lägger beslag på alla skivor!!

D.R.I. "Dealing with it" LP
Dirty rotten imbeciles är som bekant en av mina favoriter. Tyvärr så innehåller denna skiva även 2 förbannat dåliga metallåtar men,men dom 23 andra låtarna uppväger ju det hela!Dom 23 låtarna går i det typiska stop and go thrash soundet som dri var bland dom första att införa,Väldigt bra produktion med ett snyggt omslag.Vi får hoppas att DRI inte börjar att spela ännu mer metal!Jag måste också säga att dom har utvecklats väldigt mycket textmässigt.Denna skiva måste inhandlas men tyvärr så har jag den inte själv än! (FAAAN)Ahlquist,du måste ta hem den fort innan jag krevér ar!!!

WOUNDED KNEES



När jag en helt vanlig lördag gick till musikcafét så hörde jag ett jävla liv i källaren och jag rusade ner och upptäckte Wounded knees som höll på att spela in ett demo. Så jag tänkte:varför inte intervjua dom när dom ändå är här?Av det lilla jag hört från deras inspelning så låter det jävligt bra,jag råder er att köpa deras blivande split kassett med den australienska gruppen Seven minutes of nausea och kassetten kommer ut på Punish tapes!

Kan jag få en historialektion om Wounded knees?
Vi började i oktober -85 då Heikki och Ragge hade slutat i No idea.(Mikko)är fortfarande med i No idea)Vi började med att banka och bröla på Finspångs Finska Förorening.

Har namnet Wounded knees någon historia?
Ja,när vi skateboardar och bryter knäna ha,ha,ha
Det har med att göra med indianslakten i Wounded knee.Vi hette Anabola steroider förut,Wounded knees betyder också att man kryper för överheten.

Vad gör ni när ni inte gagnar instrumenten?
H-Skatar,jobbar och tvättar fötterna.
M-Skatar,jobbar,spelar i No idea.
R-Åker bil,polerar strängarna,dricker hallonvin och hembränt,spelar även i TURES som är lyftkrans mangel!



Tankar och teorier om studioinspelningen?
Det var bra!!Nu gäller det att bli kända och få kontrakt hos Marianne records,Vi har snackat med Bertha!Stort tack till Mats som har stått ut med Heikkis gitarrsolon och Raggies fotsvett.Det var roligt och jätte lattjolajban!!

Vad tycker ni om metalltrenden
E-Musiken är häftig men när det gäller texterna så går det att diskutera.
M-Jävla bra musik,texterna är lite coco.
E-Trendigt och trendigt!jag gobbar till 45% med metall se dan ett halvår tillbaka,dom andra 55% runkar jag.

Hur är musikklivet i F-spång?
Ja,det finns musik,band som: No idea,TURES,Wounded knees, Anders and the cocksucks,anti christ,Burksnakes,Finndjävlarna,Trashsuckers,Stickan gäng,Kromosom anton mfl!

Berätta om Monsters of cross.
Det är trasharnas motsvarighet till Monsters of rock fast vi är på väg att konkurera ut dom,vi ska krossa deras instrument!!!!





Berätta om er blivande splitkassett.
Vi överlåter nästa fråga till manager,roadee,blivande driver:Punish Snuffe!!!!+-Det var så här:En brevpolare som jag har i australien som jag frågade om han visste om det fanns något band som ville göra en delad kassett med finspångsgrabbarna,då gick det upp ett ljus för honom och det var att hans band var intresserade och kassetten kommer ut till julruschen,så jag råder er att då genast inhandla den!!Den kommer att distrubieras av Marianne rec. och den kommer troligtvis att säljas i USA.

Varför kör både ni och No idéA samma låt?
Vi alla har spelat ihop en gång sen splittrades vi och den låten följde med.

Vad är FCHC rules?
Skitiga finspångbor,bildades i Roskilde sommaren -32!



Skateboard?
H-Fy fan vå trist!Det är det värsta som har hänt denna jord.Själv har jag en plast bräda med track track hjul!
M-Roligt,latcho!I vår andra världsberömmda ramp.
R-Jag har hört talas om det, det är bara ungdomsvandaler som åker skate i centrum!

Är det någon ni skulle vilja skicka en låda skit till?
H-Till Fetvadd,Nille har vi redan skickat en till och den kryddade vi med ketchup och senap,han blev skitglad och till sist vill jag skicka en till Reagan & co!
M-Till Hogantältsnusk,Fetvadd och alla andra idioter!
R-Börje Runesson,(kommunalfullmäktige),Fetvadd och en stor låda till Punish!

Vad tycker ni om den svenska hardcore scenen?
H-Skaplig,det finns ca 10 skitbra band,fast vi är bäst!
M-Så där,det kommer bättre och bättre band typ Rövsvett, Raped teenagers mfl....
R-I södra sverige finns det jävligt bra band,fast Fagersta med omkrets måste ha sveriges sämsta band!Samma gamla rampa!!!

Influenser?
PUNK RÄKK!!!!Six pistols, och andra tuffa band som Asta kask,Toy dolls,bristles dc,Rockboris,Flippermm



Slutlig kommentar?
H-Åt helvete med alla bilar, mer hästar och bort med all asfalt!!
M-Mer gräs i träden,mer skatare!,inga snutar och tack för att jag fick vara med för en gångs skull!!!
R-Vad fan ska alla bilarna göra hemma hos Heikki??

BYT BEN TRAX

DÅ DU THUNHEAD!

1. NEGAZIONE/DECLINO Split LP
2. AUTO-DEFENSA live
3. STARK RAVING MAD allt
4. CRYPTIC SLAUGHTER LP
5. NEGAZIONE "..LO SPIRITO"???
6. D.R.I. allt
7. NEOS EP
8. INDIGESTI "osservati...." LP
9. STUPIDS "peruvian vacation" LP
10. PANDEMONIUM allt
11. LÄRM allt
12. RÖVSVETT "ett psykiskt drama.." EP
13. VOID live
14. SIEGE allt
15. DEATH SENTENCE EP
16. SLUDGE CONFRONTATION demo
17. END THE WAR ZONE comp. EP
18. COMBAT NOT CONFORM LP
19. PROTES BENGT EP
20. BRAIN OF STONE BCT-11

NEW RELEASES FROM eMpTy Records

TOUR DE FARCE

COMPILATION EP

WITH

GUERRILLA URBANA (CANARY ISLANDS).
NO LIP (JAPAN).
ARMATRAK (NEW ZEALAND).
DOC WÖR MIRRAN (WEST GERMANY).
GUERRILLA URBANA (PERU).
BÜLD (DENMARK)



also available

ESCORBUTO CRONICO/GUERRILLA URBANA Split Cassette c-50
THUMPER-Stop Stop Stop 7" EP





DONNA DIXON
AM ELFENGRUND 71,
6100 DA-EBERSTADT,
WEST GERMANY

ALL ITEMS ONLY
$3.- or DM .-,
post paid

INSTIGATORS

NOVEMBER 1986

Vem,vad,var,när,varför? Instigators är tillbaka men instigators har egentligen inte varit splittrade.Det konstanta turnéandet det senaste året gjorde sitt,och andra faktorer var meningskiljsaktigheter som nästan orsakade att Instigators splittrades. Första gången har Instigators varit tvugna att ställa in sin europa turné som var bokad för oktober 86,men alla datum blev framflyttade till våren 87.Våren 87 kommer vi att göra en längre utflyckt till utlandet.Tills dess kommer Instigators att skriva nytt material och göra tillfälliga spelningar i storbritanien, för att lansera sin nya LP "Phoenix",som är kraftigt försenad,den kommer slutligen att släppas denna månaden. När vi ändå pratar om skivsläppandet,tillsammans med vår nya LP kommer andra skivor att framhävas och dom kommer troligen att vara till salu när du läser detta.En liten upplaga av en EP var släppt för att lansera Instigators när dom skulle göra sin USA turné av Mystic records. 500 kopier var släppta i USA och i vår vetskap så finns den inte att köpa någon annan stans än på Mystics adress.



Ute är också en samlingsLP med titeln "Smelling just another bad breath" som framhäver två låtar av Instigators(Blind eye/Eye to eye)andra band som är med år Angor wat, Detonators,Concrete sox och ett gäng andra.Snart kommer en annan Bluurg samlingsskiva med titeln "Open mind surgery"som också har med två Instigators låtar,andra band är Scream,Depraved,Culture shock mfl.Två Instigators låtar kommer också att vara med på en splitt EP som kommer ut i Sverige ihop med Fagersta bandet Fear of war.

Medans Instigators tar sig tid att samla sig och omorganisera sin personliga liv så kör Andy och Steve igång sitt nya projekt.Ett band som kallar sig Boneyard som är olikt Instigators och det kommer att bli ett avskilt äventyr. Vad som händer mer i november är att orginal sättningen av Instigators Mooney,Hammy,Tab, och Semi kommer att ställa upp på en Stödspelning för Nicaragua i Leeds.Detta kommer att ske fyra dagar innan Instigators kommer att ställa upp på en stödspelning mot Apartheid med den nuvarande sättningen,På båda spelningarna kommer det bli mycket respons.

Var uppmärksamade på en bunt nya live kassetter med shower från Newport,Los angeles och en samlingskassett som innehåller det bästa från radio shower,våra bästa spelningar. Var också uppmärksammade på vad som händer och kommer ut fram till nyår!!



12 song,20 min, cassette

(See [illegible] This Issue)

3.00 post paid

Overseas customers please add $1.50

GRAVELVOICE RECORDS
P.O. Box 2271
Bloomington, IN 47402

Send **S.A.S.E.** for Catalog



COTH 3.COMPILATION TAPE
RAPSODIE EN FRANCE 8
FRENCH HARD CORE BANDS

TAPE.EP
EUR3$.USA3,5$.OTHER$
POSTAGE BY AIR MAIL

H.I.102.RAPSODIE.COMPILATION LP
FRENCH HARD CORE BANDS 19 SONG
EUR 7$. USA 8$. OTHER 9$.

FOR BULK PRICES, WRITE TO :
HOP INTERNATIONAL. BP 36
CEDEX FRANCE



FLER RECENSIONER

FLER RECENSIONER

THE SNAPPING BOGSEATS "Demo"
Detta Engelska band har lyckats riktigt bra med att få ett bra sound! Instigators möter norsk punk skulle man kunna säga, kort sagt ganska melodiös hardcore. Demot innehåller fyra låtar som är skapliga. Vill ni köpa demot så har ni adressen vid den engelska scenrapporten!

LÄRM "No one can be that..."
Jag har inte sett en enda bra recension på denna skiva men det ska vi ändra på: Denna helt underbara 16 låtars ep har ett jävla ös och det här är bland det bästa dom har gett ut!! Jag vill tillägga att det här är inget för sånna som gillar smörpunk, egentligen kan man bara säga en sak: LÄRM är LÄRM!!! Ett givet köp!

DAG NASTY "Can I say" LP
Snacka om nya Minor threat! Skivan har tio helt suveräna låtar och då speciellt What now? och Never go back! För att inte nämna så har vi ju Brian Baker från Minor threat på bas och det gör det ju inte sämre. Ni som inte har köpt denna skiva vill jag att ni skriver till mig så att jag kan skicka en låda med skit!!!!!

STUPIDS "Retard picnic" LP
EN suverän uppföljning från deras första LP! Dom har inte ändrat stil men blivit ännu säkrare på instrumenten och på skivan finns inte en dålig låt! Ett extra plus till låtarna Sleeping troubles och Jesus, do what you have to do. Köp skivan eller spy på Fetvadd!! (oj då)

AFFLICTED CRIES IN THE DARKNESS OF WAR comp. LP
Här medverkar fyra svenska band på denna brasilianska comp. LP:n, Anti cimex, Crude SS, Fear of war och Rövsvett. Detta är ett exempel på hur svensk hardcore har slått i brasilien! Tyvärr så är den skit svår att få tag på så jag är stålt över att ha den

EN HELT ALLVARLIG ARTIKEL FRÅN DAGENS NYHETER:

Punken är död. Länge leve punken! Så lät en tidningsrubrik under den hektiska vecka då Londons modeskapare visade höstkläder. Och minsann, har inte punken gått och blivit etablerad trend i sofistikerad förpackning. Nitarna glänser som ädlare stenar och det svarta skinnet är mjukt och välskuret.

SEXTON BLÅSARE UTAN HJÄRNA



En vacker sommarnatt bjöd Ante in 16 B.U.H. till en pratstund över en balja kaffe utan dopp. Klockan var mitt i natten, grabbarna: LÖKEN (med förflutet Rövsvett, Rea Respirator mm), JIMMY (Ex Borderline), M.GREHN (Från Rea Respirator) och FRANK (som saknades vid samkvämet) intervjuades med hjälp av en bandspelare. Fredde organiserade frågorna och Ante ställde dom.
LÄS OCH VOMERA!!!!

LOKALSPRÅKS FAKTARUTA:
TONTCORE: Är Jimmys benämning på amerikansk hardcore inkl. även skate, pannband, kortbyxor och keps mm..
KÄNG: Jimmys benämning på band med liknande stil som Svart parad, Anti cimex, varukers1Disarm, förrutom musiken inkl. det även kängor, spikat hår, nitar, läder mm.
GLÖ: Dött snack.

A: Jag fick för mig att ni var ett plojband först men nu tycks det ha blivit lite mer allvar, kan ni berätta om utvecklingem från demot tills nu.
J: Mindre töntcore och mera käng!
L: Absolut, Man kan väl inte säga att vi har varit ett plojband!
G: Men vi repade ju aldrig!
L: Nej, vi var inte direkt aktiva. Vi kom igång igen någon gång vi juletid 86
G: Det var jävligt glöigt i alla fall!
L: Vi är inget plojband.
G: Inget kängband heller!
L: Nej
G: Men vi är jävligt influerade av amerikansk hardcore
L: Vi är 16 blåsare helt enkelt

A: Hur många gånger repade ni innan ni spelade in demot?
L: Som vi sa förrut, 2 gånger.

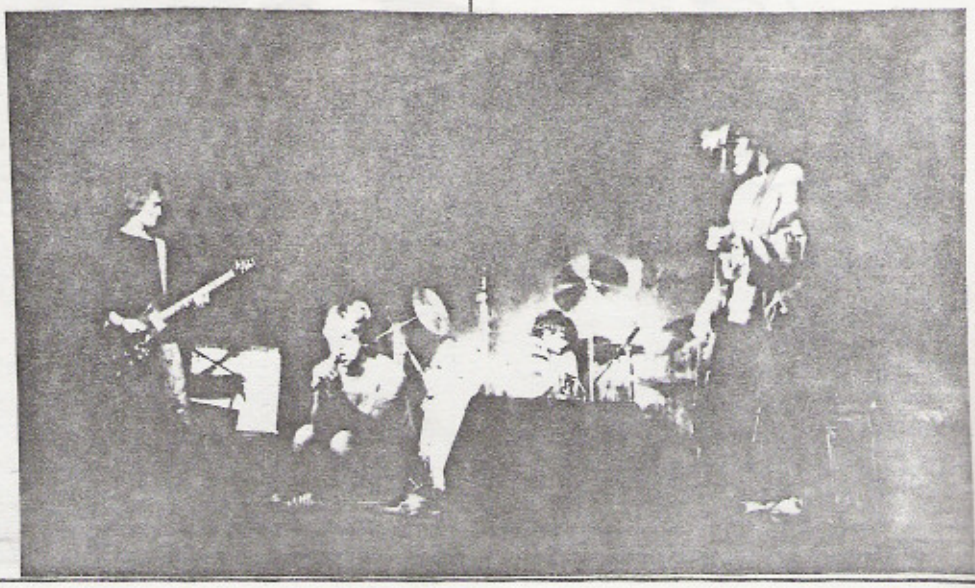

A:På demot hörde jag lite smått chockad "Beverly hills", hur kommer det sig att ni spelade in den?
L:Minns inte..
J:Vi hade den och Nothing.
L:Vi bara repade in den,det var inte meningen,jag vet inte hur det kom sig.
G:Hur som helst,det är ett år gammalt
L:Bara en kul grej!
J:Vi hade kanske lite för dåligt med låtar.
G:Det var en dålig version dalla fall.
A:Hur kommer det sig att ni hade så långt uppehåll efter demot?
L:Vad ska man säga?Det var så mycket vid sidan om.
G:Strul,jag vet inte.
L:Nej,allvar nu.Jag vet inte riktigt vad vi ska svara
G:Vi kom aldrig igång,jag kommer inte ihåg hur vi kom igång efter jul heller,det bara blev så.
L:Men utvecklingen är i och för sig .....
G:JA:det var när vi fick en fast reptid
L:Ja,och att vi fick ett nytt repställe nere vid slakthuset istället för musikcafét och Köpenhamns spelningen gav väldigt mycket,efter den fick vi massor av spelningar,Köpenhamn var debut spelningen!

A:Vi har en text som heter "Piruett för kannibaler" och jag har läst en bok av Sture Dahlström som heter så,

Influerar han er i tex
G:Nej,men på sått och
det är just bara den
Annars är vi inte dir
fluerade kan man knappast sag
A:Varifrån får ni era andra textideer som t.ex Frosstime, stånke,IQ inte,en dag i varuhuset mfl?
G:Frosstime skrev löken och jag i paris förra sommaren,när vi satt en morgon med Bailey´s och fross.Alltså,fross det är chips,jordnötsbågar mm
L:God gemenskap när man sitter där och mumsar på något,Ja det räcker,frosstime det är rarryteter nej jag menar jordnötsbågar är rarryteter!!



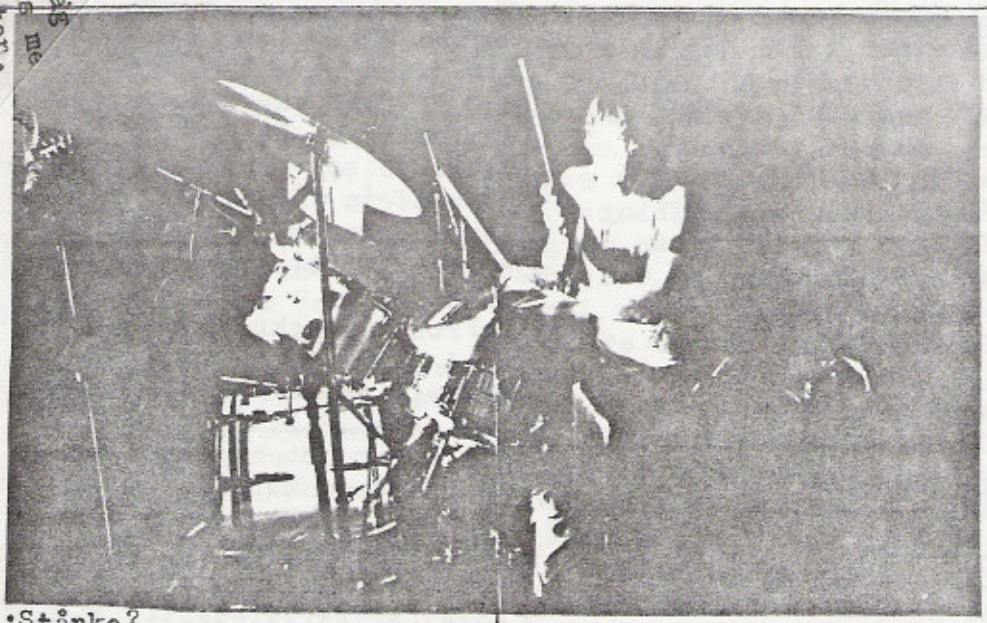

A:Stånke?
J:Ja, jag har också mött en st or grabb!
L:JA!! hahaha!
J:Man kan säga att det är en grabb som är två meter, han är uppfödd på bio och popcorn o han går och krossar knän
L:Tycker om att bolla ~~med~~ människor
J:Annars har han ett peace märke på ryggen och en jeans jacka.
A:Andra låtar då? Vad reflekterar ni?
L:Nej, jag har inte skrivit så många låtar.
G:Det är mest Jimmy som har skrivit texterna och dom verkar ligga på det personliga planet.
J:För det mesta är det när man blir förbannad på något.
G:Ja, typ trångsynt reflekterar rätt mycket på det området
L:När man bor i tranås så får man fördjupa sig mer i punkarna så att säga.
G:Vi gör parodi på oss själva och alla andra punkare.
L:Ja....
G:Vi gör texter om hur punkrörelsen var innan och om vad vi tycker är roligt.
A:Ni har väl inga ~~kängtexter~~?
SKRATT
J:Nej, det kan man inte påstå!
L:NEJ!!
G:Nej, men vi har jävligt roligt åt dom.
A:Ni fick ju ganska överraskande en spelning i köpenhamn, kan ni berätta om den.
L:Ja, vi kan säga hur det utvecklade sig, det var Raped t. som ni säkert känner till som ringde till mig vid 10 på en lördag, ringde och väckte mig och frågade om jag ville hänga med ner då, bara åka ner och titta på dom då och dom andra banden som spelade och mer och mer resulterade det att ni kan ju spela då, 16 då Ja varförinte sa jag då och

började ringa runt till folk Först till Jimmy och han kom in och sen ringde jag till Grehn och till slut då Frank för att försöka övertala honom,eller rättare sagt,vi får pengar och allt ordnar sig,vi får vara med och spela då istället för Raped eftersom Packe var sjuk och vi åkte ner utan Frank.
G:Sveden hoppade in istället och vi körde 3 låtar innan vi stack och sen satt vi med bandspelare,gitarr och bas på tåget så att han skulle kunna



öva in trumtakterna
L:Men ändå blev det positiv reaktion
J:Ja,och många låtar gick dubbelt så snabbt-
G:Ock det gick ju bra om man tänker på omständigheterna
L:Ja,pricis,vi vill tacka sveden
G:Man visste inte om dom hånskrattade eller om dom tyckte det var bra först men det verkar som om några idioter gillade det i alla fall
L:Nu mera är vi ett proffsband SKRATT!!!!!
A:Har ni spelat på fler ställen?
L:Saab... Nejrå
JA:fem spelningar har vi haft nej sex st.
J:Växjö,Gävle,Tranås,Ultra(Stockholm) och Köpenhamn.
L:Vi väntar på fler!
A:Har ni några framtidsplaner när det gäller skivor,kassetter,spelningar mm?
L:14 låtars kassett ialla fall,ända dröm som har gått i uppfyllelse.
G:Den kommer ut om en vecka
L:Troligtvis när ni läser detta
G:Till höst kanske det blir någon skiva
L:Ja,förhoppningsvis,så fort vi har fått kontrakt FLABB!
A:Vad är erat favorit fross? motivera svaret.
J:Det blir enväldigt svar va?
G:Nej,vi tar var för sig.
L:Det är svårt att prata om det,det finns mycket i hyllone,nej men jordnötsb°gar är absolut det ända so håller, det får 10 poäng direkt.Även

Pom pinns är inte dumma,det är det som är gott till en liten folkpiss ocy även då veg. pizza,vi är två veg. i bandet och det är viktigt för oss

G:Där fick 8 av sveriges 10 fanzins vad dom ville höra!!Mitt favoritfross? Jordnötsbågar såklart fast det är jävligt svårt att få tag i dom rätta,det finns en surrogat sort som är väldigt torr och smakar för lite och det ät inte samma bolag

L:Det andra är tyskt också

G:Ja,vi kan ju ta lite ankvedot om det

L:Vaaa?

G:Öhh..vi var i tyskland jag och löken ochså åkte vi fel då hittade vi sånna jättestora påsar med jordnötsbågar

L:Och vi tog kort på dom men tyvärr så kan vi inte bevisa

J:Hittade inte du i Smögen också?

L:Jo för fan!!

G:Det finns ibland när dom får in små lager

L:Tranås det är....

G:Det kommer in ibland

L:Jag står inte ut att bo här

J:Man måste resa lite för att hitta

G:Ja,man måste vara beredd att resa,distributinen är väldigt dålig

L:Den sista påsen åt jag för en vecka sen

G:Och Hawaiis pizzor,kaffe, ja,en och annan öl

J:Jordnötsbågar (SKRATT)

L:Fantasin flödar

J:Folköl,starka doftande ostar,allting som det inte ingår ketchup i,ävem kaffe

G:I fross ingår ett gott TV program eller videofilm!

A:Vad lyssnar ni mest på nu för tiden?

L:Läppmusik,allt från käng till käng okej Jimmy du kan börja!



J:Ja,Jag lyssnar mest på Anti Cimex och Varukers,jag är rätt trångsynt när det gäller musik,jag gillar inte amerikansk töntcore,det låter som en jävla tick tack klocka,det ska smälla i skiten och höras Det är bara trams,dom som vill spela snabbt kan dra åt helvete.Vilken amerikansk sångare ken klara av att vråla utan microfon med de där töntiga rösterna?Rövsvett kommer också att bli ett kängband!

J:Jag lyssnar mest på töntcore okej,lite käng:Anti cimex

L:Mest töntcore [redacted]

G:Lite gammalt också typ Velvet underground,Buttbole surfers och Residents.

L:Ja,jag har väl blivit lite mer vuxen och utvecklad och lyssnar på glamrock hahaha

J:Det finns ju annat än punk rock

L:Jag föredrar typ T.S.O.L. och sånt

Jaha,nu måste vi tyvärr avbryta intervjun pga utrymmet men i väntuellt blir det en fortsättning i BYT BEN nr 4 16 B.U.H. demo och brev fås på adresserna:

Magnus Grehn
SofiaDahlbergsgata 4
573 00 Tranås
Tel: 0140/16602

Eller

Mikael Karlsson
Storgatan 61
573 00 Tranås
TEL: 0140/194 02



Alla foton är tagna av Fredrik Grehn

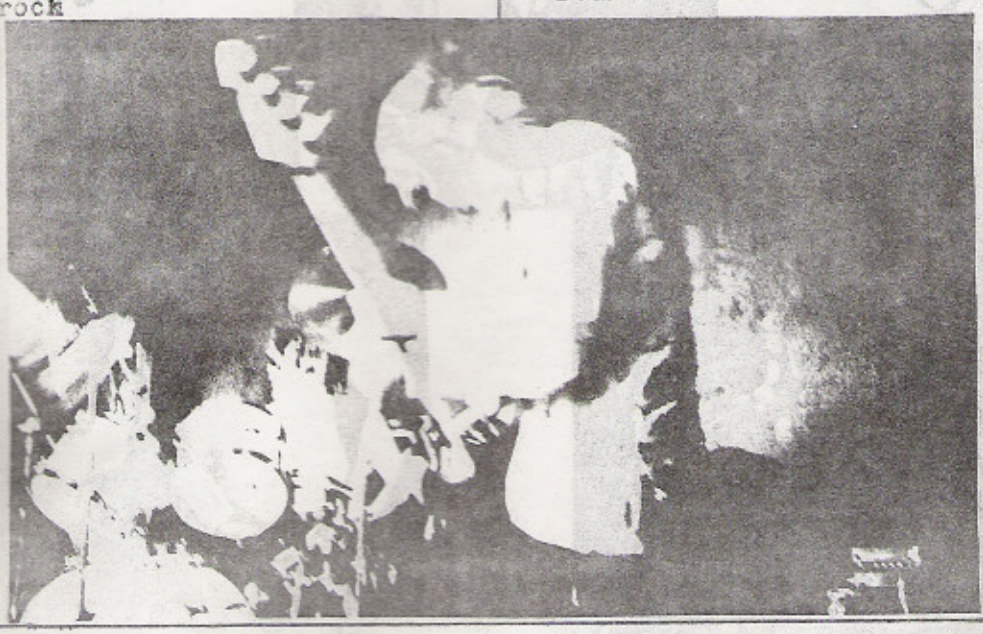


NEGAZIONE
LO SPIRITO CONTINUA