BYT BEN

NR.1



INNEHÅLLER:

RÖVSVETT

STÄLÄG 13

CCM

KRUNCH

MM

5 kr

HEJ!!!

DETTA ÄR FÖRSTA NUMRET AV "BYT BEN". BYT BEN ÄR TILLVERKAT AV TVÅ KILLAR FRÅN TRANÅS OCH VI KOMMER ATT SATSA MEST PÅ SVENSKA OCH UTLÄNNSKA HARDCORE BAND, OVANLIGA OCH LITE MER KÄNDA BAND. I DENNA BYN FINNS INTE SÅ MYCKET ATT GÖRA SÅ VI TOG OCH DROG IGÅNG DETTA FANZINE. NI FÅR URSÄKTA ATT DET TOG LITE TID INNAN BYTBEN KOM UT. VI FÅR HOPPAS ATT NR. 2 KOMMER LITE FORTARE. I DENNA STAD FINNS BARA 2 HARDCORE BAND OCH DET ÄR RÖVSVETT OCH REA RESPIRATOR. I DETTA NUMMER BJUDER VI PÅ RÖVSVETT, KRUNCH, STÄLÄG 13 OCH CHEETHA CHROOME MOTHER-FUCKERS. I NÄSTA NUMMER KOMMER REA RESPIRATOR + MYCKET ANNAT VARA MED. VI VILL ÄVEN HJÄLPA LITE UDDA HC-BAND SOM HAR LITE SVÅRT ATT KOMMA UT I FANZINE OCH DYLIGT, SÅ OM NI SOM VILL BLI INTERVJUADE AV BYT BEN, SKRIV TILL OSS SÅ SKICKAR VI LITE FRÅGOR TILL ER. VI HÖRS.....

BYT BEN ADRESS ÄR:

FREDRIK GREHN
SOFIADAHLBERGSGATA 4
573 00 TRANÅS

ELLER

PAUL ROSÉN
REGNVÄDERSGATAN 8
573 00 TRANÅS

SKRIV DIT. SÅ FÅR DU EN GRATIS KATALOG PÅ DERAS KASSETTER. HÄR ÄR NÅGRA AV DERAS KASSETTER.

BAD COMPILATION TAPES

BORDERLESS COUNTRIES TAPES

P.O. BOX 16205
SAN DIEGO, CA
92116

WRITE FOR FREE CATALOG (STAMPS WELCOME!). ALL TAPES on TDK-D60 min. with BOOKLET! AND SLEEVES!

$4 EACH OR ANY 5 FOR $17! CASH, V/MC ZINES, TRADE US 1 OR 2 TAPES FOR MEDIUM AD SPACE!

VARIOUS TITLES: #6 - LAST WHITE XMAS! WITH 56 LIVE ITALIAN CUTS. WARDOGS, DEMENTS, BODYTASAURI, USELESS BOYS, & MORE! one and a half hours! JASIN TAPE

$8 - RATTUS/FINLAND PUNK W/ 32 CUTS FROM THEIR 82'-83' DEMOS. "THEIR SONGS ARE LOUD, FAST AND TIGHT WITH PASSION" - JERRY CANTRELL

#10 - I'M BUCK NAKED/US., NORWAY, ITALY, WITH LOVE CANAL, PSYCHO, AKUTT I., UNEXPECTED, ACCELERATORS, + 6. 56 CUTS IN ALL! "REALLY GOOD, WITH BANDS LIKE PSYCHO WHO ARE TOO GOOD TOO BE TRUE!" - NO SENSE OF ORDER. ZINE U.K. + SUBURBAN DECAY

#11 - BRAIN OF STONE/IRL, U.S, WG, CAN. - RAZOR BLADES, ACCUSED, SNUFFLEX, D.O.W., NOT MOVING, WILD HAIRS, YOUTH NASIA, ANICK VAK, 20 DISRESPEKT, MENTAL CRISIS, + 13 OTHERS, 58 CUTS IN ALL. "WHOLE NEW BANDS WHO DELIVER POWERFUL NUMBERS!" - NAME YOURSELF ZINE

$12 - BREAK SLAMMING/US. WITH DRILLS, ENTROPY, HATES, U.P.S., SIW, SOC., TEENAGE DEPRESSION, HAPPY WORLD, SACRED DENIAL, BORN WITH A FACE, U.S. DISTRESS, CATHARSIS + 7'. 46 CUTS IN ALL! + PSYCHO, TOEJAM, MINISTRY OF TRUTH

#17 - RAW POWER LIVE IN THE U.S.A. - 42 CUTS, SIX GIGS RECORDED ON THE TOUR OF 1984! "PLAYED EXCEPTIONALLY WELL, WITH HIGH ENERGY AND RAW POWER! - XXX "They fuckin wailed!" Suburban Voice $3.

$18 - I THRASH THEREFORE I AM! - SWDN., UK, FNLD., NRWY, ITL. + MORE! MOB 47, XPOZEL, MOTTEK, ENOLA GAY, ANTICIMEX, + 9 MORE! 44 CUTS IN ALL! "FIRST TAPE I'VE GOT FROM B.C.T. AND IF THE REST ARE THIS GOOD I WON'T BE DISAPPOINTED!" - BURNT TOAST/PHIL.

$19 - INDIGESTI - ITALIAN PUNK, STUDIO, DEMO, LIVE '81-'83' "IT'S GREAT! I'M GONNA PLAY THE SHIT OUT OF IT ON MY H.C. SHOW!" - CHARLEY INFECTION, PSYCHO/CANCEROUS GROWTH. Hey ya... it really whove written for us Read these 2

$25 (B.C.T./E.S.T. 012 SPLIT) THEY DECIDE... YOU PAY. - ITALY - CCM, P.S.A., CANI, LONDON 77', NINA, VIVISEXIONE, IRI + 2 MORE 26 CUTS IN ALL! "Another EXHAUSTIVE COMPILATION!" - FLIPSIDE/AL. "THIS TAPE RIPS! FROM OPENING TO END!" - TASK FANZINE.

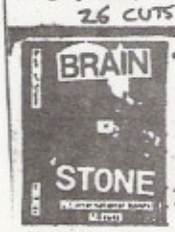

• TAPES ARE GREAT FOR PEOPLE IN PRISON, IN THE SERVICE, WHO LIVE FAR FROM STORES, OR EVEN NEAR STORES (WHERE HARDLY EVER CARRIED) FOR PORTABLE DECKS, FOR ENEMAS! FOR OUTDOORS... CARS.
• REMEMBER THERE ARE FOURTEEN OTHER TITLES ALSO AVAILABLE!

$23 - FUNERAL ORATION + GEPÖPEL HOLLAND - FUNNY, UNEXPECTED, UNIQUE, HARD



OVERSEAS: GET THEM FOR LESS FROM EXTREMNIST, BULEBERGSVÄGEN 1, W. GERM./MANIC, BOX 666, FULL MARKS BOOKSHOP, 110 CHATTENHAM RD. BRISTOL 6, U.K. JOÃO SÃO PAULO, GHENTER-BELGIUM, BRIGADA CRIMINAL - ZARAUZ, SPAIN + 15 MORE. ANYONE IN JAPAN WANT TO DUPE + DIST BCT'S FROM MASTERS? WRITE US, THANX



#16 - SENZA TREGUA • GDHC COMP • 60 MIN • STU. '83 • CCM, DOGS, SDP, + 5

KRUNCH

LITE HISTORIA OM GRUPPEN; Den 30/11 1718 vid Fredrikstens fästning i Norge, mitt i sommaren och planeten träffades Kalle den 12 och vi.Vi var så att säga handplockade av Calio den 2 men vi kickade senare honom,året var 1982 på vintern,hans Rod Steward-passioner blevo tungsint för oss andra.

VARFÖR TOG NI NAMNET KRUNCH?
Vår nuvarande basist sparkade vår gamla Rod-Calio i skrevet varefter ljud-effekten Krunch tillkom.

VILKA ÄR NI INSPIRERADE AV?
Östrandsfabriken,Åke Hjelm,Jhan Truving,Mogens Glistrup samt diverse exhibitionister.



HUR LÄNGE HAR NI SPELAT?
I ca 3 år och en kvart.

NÄMN NÅGRA AV ERA LÅTAR OCH VAD DE HANDLAR OM.
Plantage(handlar om syd-amirka)
Gråt(barnvänlig)
Free fuck som är den enda covern vi kör(lös-skoit)

VEM SKRIVER TEXT OCH MUSIK?
Det gör Krunch.

SAMARBETAR NI MED NÅGRA ANNDRA GRUPPER?
Ja,med Honänus fra glöa.

VILKEN ÄR ERAN ROLIGASTE SPELNING?
Vängåvan i sundsvall.

HUR ÄR MUSIKLIVET I OCH RUNT TIMRÅ?
Raggarna spelar bilstereo,runt,runt,runt.

VILKA BAND GILLAR NI MEST?
Discharge,MDC,Meatman,Sara Leander,Liberace samt Levi Häggblom distr. av Vasabåtarna.

VAD TYCKER NI OM DEN SVENSKA PUNKEN IDAG?
Jo tack men ack så melodilös.

ÄR NI MED PÅ NÅGRA FLER KASSETTER ÄN"NÄR VARJE STEG ÄR ETT SNEDSTEG"?
Kanske,hur skickat,kan bli,tror ej.

VAD TYCKER NI OM PUNKEN OCH PUNKARNA IDAG?
Käcka,Tappra,Morska, och väldigt klämmiga, Hale gosingen.

VAD BETYDER MEST I LIVET FÖR ER?
Basist: Varma långkalsonger
Trum. : Tandsten, Fotsvamp
Git. : Gonoré
Git.s : Bibeln, Bankbok
Flöjt : Stjärtsmör

VAR STÅR NI POLITISKT?
Till vänster om höger och tvärtom.

BRUKAR NI TÄVLA OM VEM SOM HAR SNYGGAST ÖRON?
Vad är det här för frågor ni ställer?

VAD TROR NI OM FRAMTIDEN?
Jo tack, Alla fyra har planer på att bli finansminister,

VILL NI ÄNDRA PÅ NÅGOT I SAMMHÄLLET:
I SÅ FALL VAD? VADRET!!!!!

HUR STÄLLER NI ER TILL RELIGION?
Visst, visst! Prästen har varma fötter. Bärandet av bibeln är påfrestande för lilla ryggen.

VAD ANSER NI OM DJÄVULSDYRKARE?
Har dom sett reklamen för cleracil-stjärtshampo?

HAR NI GJORT LUMPEN?
Basist: Icke sa Nicke. Vapenfri.
Git. : Samma som basisten.
Trum. : Funderade på att bli major men hoppade av och sökte vapenfri.
Sång : Fick ett gevär i rätt storlek förvaltar förfäders arv.



FAVORIT KÄK:
Trum. : Lappskojs
Basist: Uppsyekt gröt mä klimp
Git, : Porrklubba, helst orange
sång : Dricker helst men margarin då

KÄNSLOR:
Vi alla älskar varann i nöd och lusta. Vi hyser varma känslor för omvärlden.

NÅGRA FRAMTIDSPLANER?
Har just spelat in en mini-LP. Kommer strax.

NÅGOT ATT TILLÄGGA?
HAD'T-ROR, Jag har feber 37,8 C.

STÄLÄG 13

STÄLÄG 13 ÄR ETT AMERIKANSKT HARDCORE BAND FRÅN EN STAD SOM HETER PORT HUENEME.DE HAR GJORT EN LP,SOM HETER "IN CONTROL",DEN HÄR INTERVJUN ÄR GJORD I JANUARI-85 GENOM BREVVÄXLING. INTERVJUN ÄR GJORD AV RON I STÄLÄG 13.

INTERVJUN:

LITE HISORIA OM GRUPPEN:
Okej,Vi startade för ca 3 år sen. Vi har haft många medlemsbyten,Vi har haft tre olika sättningar,Nu är sättningen:Jag på sång,Jack på gitarr,John på bas och Rick på trummor.

VAD BETYDER STÄLÄG 13?
Det betyder fängelse eller koncentrationsläger.Vi fick namnet från TV programmet Hogans hjältar och det var ett fängelse där,Vi tyckte att namnet var roligt så vi tog det.

VARFÖR BÖRJADE NI SPELA?
För att vi var uttråkade och hade inget att göra så vi bestämde oss för att starta ett band och spela punk.Först så spelade vi skrammel musik men nu så börjar det att bli redigt bra musik.

SÄG NÅGOT OM ERA LÅTAR.
Vi har tagit våra låtar från många olika saker men huvud-sakligen från saker som handlar om liv och olika sitvationer som tex depretion och negativitet och vad du ska göra med dig själv och om världen.

HAR STÄLÄG 13 GJORT NÅGON MER SKIVA AN "IN CONTROL"?
Nej,Det har vi inte men vi har en på gång,Den kommer ut om ca 2-3 månader.

VILKA ÄR NI INSPIRERADE AV?
Vi är inspirerade av Raven,Attracks, Iron maiden och Judas Priest men även av punkband som Necros,Black flag SSD,mfl.

NÅGRA FRAMTIDSPLANER PÅ SKIVOR?
Ja,Vi kommer ut med en ny skiva om ca 2-3 månader men vi vet inte vad den ska heta än.

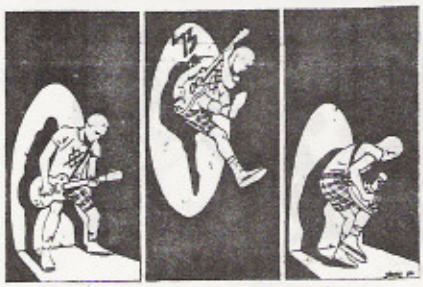

SAMARBETAR NI MED NÅGON ANNAN GRUPP?
Jag vet inte direkt vad du menar med samarbeta,men vi har kompisar ur andra band som hjälper oss och det går ganska bra men Necros och några andra band från Santa Cruz hjälper oss mest

VILKEN ÄR ERAN ROLIGASTE SPELNING
Jag vet inte redigt men jag tror att den roligaste spelningen var när vi spelade med Cirkle Jerks,när vi hade spelat ungefär 3 låtar så slutade gitarren att fungera,det var nog säkringen som hade gått men det tog oss en kvart att hitta felet.Jag vet inte om den var direkt rolig den var nog mer pinsam men vi kommer nog att skratta åt den senare.

För Info:

STÄLÄG 13
P.O. BOX 1055
HUENEME. CA 93041
U.S.A.

VAD TYCKER NI OM POLITIK?

Jag vet inte riktigt men jag bryr mig inte direkt men det går väl upp och ner.Det är väl bara att leva vidare.Jag tycker att politiken är som huvudvärk,politiken borde inte finnas.

VAD TYCKER NI OM RONALD REAGEN NU NÄR HAN VANN VALET?

Det spelar inte så stor roll,jag bryr mig inte men det är skrämmande med alla atombomber och millitärer som kan starta ett krig när som helst.Jag tycker det är otäckt.

HUR STÄLLER NI ER TILL RELIGION?

Religion rör mig inte i röven. De som är religiösa får väl vara det om dom tycker att det är bra.



VAD TYCKER NI OM DROGER?

Droger är idiotiskt,tunga droger är mycket idiotiskt men att dricka öl och ha lite kul är inte så farligt.

HÅLLER NI PÅ MED "SKATE"?

Jag är den enda i bandet som inte skatar,jag har åkt en gång för ca.3 månader sen då åkte jag rätt mycket i ramp.Det är skapligt kul men jag åker inte nu.

VILKA ÄR ERA FAVORIT BAND?

Mina favoriter är:Black flag, Necros,SSD,Sub Humans,Metalica, Jimmy Hendrix,The Clash,Throbbing Gristle mfl.

HAR NI HÖRT NÅGON SVENSK RÅPUNK?

Nej,jag tror inte det.Jag har hört Rattus men det är väl finskt.

ÄR MUSIKLIVET BRA DÄRIFRÅN NI KOMMER?

Ja,musiklivet är skapligt.Det är riktigt trevligt.Här är det 200-300 punkare,det finns ganska många punkband här,det är spelningar väldigt ofta här.



HAR NI MYCKET VÅLD DÄR?

Ibland är det mycket våld här och ibland är det inte det.Här är det lite konstigt.

HAR NI NÅGOT ATT TILLÄGGA?

Tack för att ni visade intresse för oss med intervjun.Ha kul och ett glatt 1985!

RÖVSVETT

RÖVSVETT ÄR ETT BAND FRÅN TRANÅS SOM SPELAR SVENSK RÅPUNK MED AMERIKANSK STIL.DEN HÄR INTERVJUN ÄR GJORD I DERAS REPLOKAL SOM DOM BLEV VRÄKTA IFRÅN UTAN ANLEDNING DAGEN EFTER. RÖVSVETT ÄR: FRANK-TRUMMOR
RYLLE-GITARR
LÖKEN-BAS
JERK -SÅNG

OM NI VILL KÖPA DERAS DEMO KASSETT SOM KOSTAR 10:- ELLER DERAS SINGEL FÖR 10:-

KONTAKTA: Mikael Karlsson ELLER Frank Bergsten ELLER Jerker Persson
Gesällgatan 14 Bäckhemsvägen 12A Sofiadahlbergsg4
573 00 Tranås 573 00 Tranås 57300 Tranås

INTERVJU MED RÖVSVETT:

VARFÖR TOG NI NAMNET RÖVSVETT?
Vi tyckte det lät kul och ovanligt.

ÄR NI RÖVFIXERADE?
JA!!! GLO Glö glö

BRUKAR NI KÖRA MED FIRE-SHITS OCH FIST FUCKING?
Ja,Det är våra fröjd med fire shits men vi gagnar inte fist fucking.

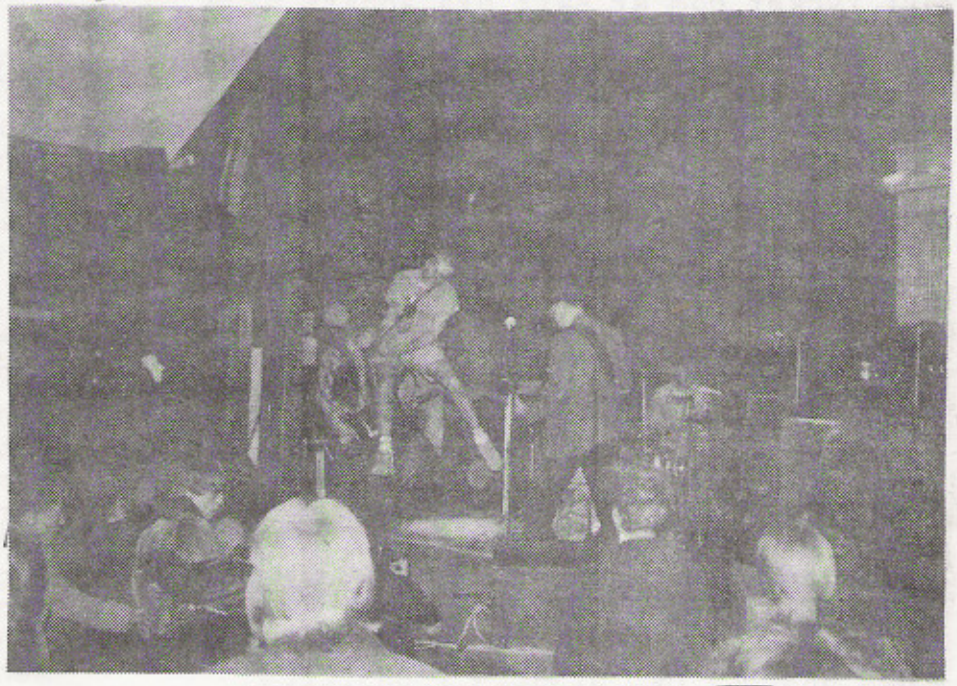

VARFÖR BÖRJADE NI SPELA?
JERK:Jag kan inte spela så jag började sjunga.
LÖKEN:Eftersom jag inte fick plantera lökar i morsans gadrob så valde jag att spela bas och jag har även spelat sen 3-4 år tillbaka som trunnis i några andra band.
FRANK:Kul,jag hade inte spelat punk förr.
RYLLE:Jag har alltid drömt om att bli en ny Ritchi Blackmore så detta är bara början av min karriär.

NÄR BÖRJADE NI SPELA?
Vi pratade om att bilda en grupp,för att det fanns inga punkband.Visserligen fanns det några overksamma band som Disgust, Nerv kollaps,Raalph mm.Så vi började spela sommaren-83

VILKA HAR NI BLIVIT INSPIRERADE AV?
Vi har blivit mest inspirerade av Poison Idea.

HUR STÄLLER NI ER TILL DJURFÖRSÖK?
LÖKEN:Bojkotta djurtestad kosmetika för djuren lider utav smärta för att människan ska trivas och vara nöjda Till djurförsök s.k expriment går det åt en halv million djur varje år Eftersom djur inte har någon talan så gör människan vad den vill med de stackars djuren.Vansinnigt sjukt. Stoppa alla plågsamma djurförsök!!!
RESTEN:Varför djur försök när det finns moderater och snutar.

HUR MÅNGA SPELNINGAR HAR NI HAFT?
(2),men vi räknar dom inte,domvar skandal.

SAMARBETAR NI MED NÅGAON GRUPP?
Det finns inga att samarbeta med förutom Domdär.

NÄMN NÅGRA AV ERA LÅTAR.
KAFFE,JESUS VAR EN TOMTE,JEHOVAS VITTNE

VAD HANDLAR DE OM?
KAFFE:En hyllning till kaffe
JESUS VAR EN TOMTE:Att han var en tomte
JEHOVAS VITTNE:En förjävligt störande sekt

HUR KOMMER DET SIG ATT NI HAR EN LÅT SOM HANDLAR OM KAFFE?
Det är världens godaste dryck!!!

VAD TYCKER NI OM ERA TEXTER?
Vi tycker dom är skit bra annars hade vi inte spelat dom.

ÄR DET SANT ATT JESUS VAR EN TOMTE?
Ja,men han kunde ha varit vad som helst t.ex en kärring,en ko eller en gurka.

ÄR NI MED PÅ NÅGRA KASSETTER?
Ja,det är vi.

VILKA KASSETTER ÄR NI MED PÅ?
Kleak mix 1,Banta 1,Varning för os 2, Demo Rövsvett,och Deflegaration vol 1

HAR DEMON SÅLT BRA?
Ja,vi har sålt ca 150 st

VAD GILLAR NI DEMON?
Tja,den kunde ha varit bättre.

HUR GÅR DET MED SINGELN I BRSILIEN OCH SVERIGE?
Det går bra,vi har spelat in.

HAR NI VARIT SPLITTRADE NÅGON GÅNG?
Nej,det har vi inte.Vi har inte haft någon anledning till det eftersom alla i bandet är kompisar.

TRÄNAR NI OFTA?
Det är olika men just nu tränar vi rätt mycket för vi har några spelningar framför oss.

VILKEN ÄR ERAN ROLIGASTE SPELNING?
Den kommande blir roligast!!

VAD TYCKER NI OM SVENSK PUNK?
ALLA:BRA!!! Den är på sin höjdounkt nu.

FRANK,VARFÖR ÄR DU PUNKARE?
Jag har direkt inte utsatt mig själv som punkare men om folk att jag är det så får dom göra det men om punkare är att slå gamla kärringar eller gå med hakors eller vara rasist så känner jag ingen samhörighet med dom.

VAR STÅR NI POLITISKT?
LÖKEN:Det finns inget parti som passar mig,de är inte gjorda för människan.
FRANK:Opartipolitiskt tycker jag
JERK:Opartipolitiskt Barbarparti
RYLLE:Kommunist javisst,Karl Marx är så gullig.

HUR STÄLLER NI ER TILL DÖDSSTRAFF
LÖKEN:Marget Tatcher löser inga problem hon gör bara slittring och i lås och bom existerar hat, deppression och förtryck av människan.Nej till kalla,gråa,trista fängelse. GLÖ,GLÖ.

VAD TYCKER NI OM OLIKA TERRORIST ORGINISATIONER?
LÖKEN:Våld mot våld är ingen lösning,våld föder våld.Makt måste sättas emot med ord och tankar. I stor grupp kan vi få våra röster hörda.
FRANK:Jag stöder dom i princip men jag gillar inte deras våldaktioner men oftas slåss de för en bra sak.
JERK:Det finns bra,det finns dålig men det finns VHA som är bäst.
RYLLE:Jag stöder dom till fullo, det är inte bra med våld men de slåss oftast för en bra sak. för att genomföra den måste de slåss, det finns ju inget annat sätt att lösa det på.

VAD TYCKER NI OM GUD OCH KYRKOR?
LÖKEN:Vem är gud?Han var en påhittad gestalt och kyrkan är ett stort kassaskrin som väger tungt. Det finns ingen anledning i att vara med en förening som jag inte sympatiserar.Jag har gått ur svenska kyrkan för länge sen.
FRANK:Jag tror inte på det,spräng alla kyrkor!!
JERK:Jag hatar allt som har med gud och kyrkor att göra,måla alla kyrkor svarta och inred dom till bastu.
RYLLE:Gud var en headbanger, spräng alla kyrkor!

ÄR NI OPTIMISTISKA ELLER PESSIMISTISKA TILL FRAMTIDEN?
LÖKEN:Vilken framtid?
FRANK:Kan man vara optimistisk?
JERK:Ja.
RYLLE:Livet leker som en exenterpress på stiga med eva melander.

HUR STÄLLER NI ER TILL DROGER?
LÖKEN:Givetvis händer det ju att man dricker men det är passivitet, nej till tunga droger och puff puff.
FRANK:Nej till tunga droger men alkohol kan brukas till vissa mängder.
JERK:Jag hatar alla droger men i denna dystra stad händer det ju att man svingar en bägare i goda vänners lag.
RYLLE:Jag festar och har roligt men tunga droger,nej tack.

JAG HAR HÖRT ENVISA RYCKTEN OM ATT LÖKEN ÄR VEGETARIAN: VARFÖR?
Jag har länge tänkt varför äta kött när det finns så många andra alternativ det var för ca 3 år sen ungefär jag bestämmde mig för att jag skulle se hurdet gick till på ett slakteri. Djuren lider och plågasoch lever oftast i dåliga förhållanden så jag vill inte ta part i det.Vegertarism är mitt val.

ÄR DET SANT ATT JERK TILLBER BABAR?
Ja,jag tror på Babar och hans profet Rabalder och de tre vise männen Bod,Brevbäraren Frank ,Kapten Hadock.Det är den ende sanna tron.

VILKA BAND GILLAR NI MEST?
LÖKEN:BGK,Zmiv,Christian death,Septic death,Poison Idea,Stalin,Anti dote, mm
FRANK:Cult,Xmal deutschland, Magazin,Septic death,7 second Rudimentary peni, mfl
JERK:Domdär,slam,Cult,Seven seconds,Septic death, ställäg 13(+alla andra USA hardcore band),Ramones,Glöinge flickorna mmm
RYLLE:Residents,Joy Divirsion damned,TG,Läder nunnan, nomads,dead can dance mm



NÅGRA FRAMTIDSPLANER?
ALLA:Vi spelade in en ep i december 84.vi har tryckt upp 500 ex och ett brasilianskt bolag tryckte upp 500 ex

VAD TYCKER NI OM SÅDANA SOM TROR DET ÄR HÅRT ATT VARA PUNKARE?
LÖKEN:De bara sabbar för andra,jag tycker inte om dom de kan gå till någon macho klubb där hör dom hemma.
FRANK:De kan fara åt helvete!!! De har inte fattat vittsen om dom tror att det enda som gäller är att ha störst moekan eller ha mest utsmyckade kläder.
JERK:Jag hatar dom,skär av dom kuken och styp dom med förhuden.
RYLLE:Dom är jag inte mycket för. dom har inte fattat vittsen,dom kan bli raggere eller knuttar om dom tycker det är hårt.

JAG HÖRDE ATT JERK OCH LÖKEN HÖLL PÅ MED SKATE,HAR NI SLÅTT IHJÄL ER ÄN?
LÖKEN:Jag har bara jupiter så jag har inte kommit så långt än men det är kul och laj.
JERK:Jag kommer aldrig att bli så bra så jag har bara slått ihjäl mig fyra gånger än så länge.

VAD GILLAR NI ORGEL PERIODEN-69?

LÖKEN:Cementfraktur likvideras med galjfixerade gottpåsar utav läppstifts-element.

FRANK:Jag gillar nog mer trombonperioden 1943.

JERK:Den var nog bra men jag tycker nog att Babar ock bastuperioden 1485 var bättre.

RYLLE:Varbräk och marmeladgräs.



JAG HAR HÖRT RYCKTEN IGEN OM ATT RYLLE HAR EN VOLTA C 145/500 U årsmodel 68

DAMMSUGARE HEMMA: ÄR DEN BRA?

Ja,den suger som helvete,jag bytte den mot min uppblåsbara Ulrik med tryck i både munhåla och fisring,den är lite svår att rengöra och det går inte göra fire shits och fist fucking med den.

NÅGOT ATT TILLÄGGA?

LÖKEN:Tack till Domdär,och Janne,Lappante och våra fans,skala löken.

FRANK:Make more fire shits,Hej då!

JERK:Babar bless Pushead,Må alla idioter brinna i min fågelholk,saliga äro alla träskallar ty de drunknar inte,skrik ut er ilska, GO NATT!!!

RYLLE:Välsingnad vare Niklas Berggren som vill ha en kärnvapenbas inopererad i röven.Tack till Janne Finspång,Gränna jätten,snorbobban Einarsson.Hoppas att skottpengarna kommer till jul och blir utlösta och Sven Käck mannen utan fett, KÖP EN GNU TILL JUL!!!

GÖR SOM LARS-LIDBERGER OCH KÖP FETVADD!!!

Skr + porto. st

Nr.1. Civil Dissident, Zyklome Ⓐ, Terveet Kädet, Scapegoats, commando Crash, och DomDÄR m.m.

Nr.2. inferno, S.o.D. Raped Teenagers, End Result, Mellakka, Gepopel, m.m.

FÅS PÅ BYT BELK



CHEETAH CHROME MOTHERFUCKERS

LITE HISTORIA OM GRUPPEN: Vi startade sommaren 1979,några säger att vi är det äldsta punkbandet i italien,jag vet inte om det är sant,men det spelar ju ingen roll.Vi hade våra första spelningar i ockuperade hus.November 79 hade vi samma sättning förutom trummisen som hoppade av för 2,5 år sen.Nu spelar Ale(ex sqvie sex)med oss.Vår första trummis Vipera är nu mera i Putrid fever från Florence som är jävligt bra.Vi hade en rätt lång historia jag vet inte hur den började eller hur den ska sluta.

VARFÖR TOG NI NAMNET CCM?
Det är en ganska trist historia Cheetah chrome var en serie hjälte i en punktidning i Italien 79 (vi visste inget im dead boys eller något annat.)Vi valde det bara för att serie figuren hette så.Sen kom vår basist Antonio på mother fuckers bara för att han gillar fula ord och sen chockerar det folk etc

VARFÖR BÖRJADE NI SPELA?
Ja,det var en ganska vanlig motivation vi brukade hänga på en knark bar hela dagarna och vi var jävligt uttråkade, vi ville ha lite action,lite kul,oljud, ideér och attityder,så vi började spela musik som var den simplaste formen att uttrycka en ung människa utan pengar som vi kunde finna.Det var att spela street trash rock n roll.Fort,högt för att tillfredställa sig själv.

VAD HANDLAR ERA TEXTER OM?
Jag gör alla texter,fast jag skriver aldrig ner dom jag gillar inte att skriva ner texter då blir dom så fixerade,jag srev ner dom till kassetten för efter fyra år ville publiken verkligen veta vad texterna handlar om.Men jag gillar att improvisera och ändra vissa delar av texten varje gång.våra texter handlar om våra ideal och vyer i våra liv våra problem och depressioner.Våra texter blir nästan lite paranoida i bland.

VAD INFLUERAR ER MUSIK?
Det sa jag ju,mitt liv och musik är samma sak.

HAR CCM GET UT NÅGOT MER ÄN KASSETT MED I REFUSE IT?
Ja,vi släppte en 5 songs ep 1981 (första hc ep;n i italien)(vem bryr sig?)och ett par demos före den kassetten.Nu har vi just släppt en ny ep med 4 låtar på som heter "Furiospart

HAR CCM SPELAT UTANFÖR ITALIEN ?
Ja,vi spelade i Berlin förra året. och är villiga att spela över allt!

VILKEN ÄR ERAN BÄSTA SPELNING?
Varje spelning är något specielt och har något särskilt,jag tror inte att det finns någon bästa spelning,



SAMMARBETAR NI MED NÅGOT ANNAT BAND?
Ja,det kan man säga för två år sen bildade vi GxDxHxC (GranDucatoHardCore)som är något liknande B.Y.O. eller P.U.N.X. (men vi har inte samma attityd,vi lurar inga band eller något sånt.)Vårt syfte med GxDxHxC är att få banden och publiken som involerade med scenen att samarbeta med varandra,fast vi har fått rätt så mycket kritik mot GxDxHxC scenen och vår klubb där vi sätter upp spelningar (victor&Charlie)men vi försöker alltid göra vårt bästa för scenen.Just nu har vi problem med fastighets ägaren och snutarna som vill stänga våran klubb, men vi slår tillbaka för våran rätt att ha ett spel ställe.Vi har gjort 80 shower med lokala band(inte bara punk hc band)+ utlännska band(alla är välkomna).Vi hade Toxic Reason,Youth Brigade,Pandemonium, Spux,Pornopatrol+andra.Efter våt nya ep ska vi släppa en 12" tillsamans med Wardogs från Lucca(25 km från Pisa)för mig är det dom bästa italienska bandet och det vildaste jag har sett,deras adress är Wardogs/Stefano Bertowoci,via pisano 3 559 00 italy. Försök höra dom!!!

VAD HAR CCM VYER PÅ ANARKISM,KOMMUNISM, VEGETERIANISM,SQUATTING ETC?
Jag talar inte för ccm nu ,jag talar bara för mig själv.Jag gillar inte ideologier jag är en.....men jag tycker du och folk som dig ska slå tillbaka för era liv och rätten att leva och existera som ni vill och inte det här sjuka systemet vill,jag är en vegetatian sen 1981 och jag vill ha ett gratis hus.

VAD HAR CCM FÖR VYER PÅ RÖDA BRIGADERNA OCH LIKNANDE ORGINISATIONSGRUPPER?
Jag gillar dom,fast dom har gjort många misstag men jag gillar dom,dom dödar inte oskyldiga människor,dom spränger inte bomber på tåg och järnvägstationer,det är farchisterna som gör,dom dödar bara snutar och såna som utnyttjar folket som rika och politiker.Jag gillar inte deras kommunistiska ideér,jag tror jag skulle få problem med dom om dom skullr göra en revelution,men just nu slåss dom det rätta kriget och vi borde göra samma sak om vi tänker efter,för systemet kommer aldrig tillåta dig leva ditt eget liv som några jävla punkrockare.Du måste slå tillbaka på det ena eller andra sättet.Om du inte vill döda måste du göra något annat som sabotage eller direkta aktioner.

HUR ÄR SCENEN DÄR NI BOR?
Den är verkligen liten,det finns bara ett band till,där min bror spelar trummor dom heter Lanciafiamme.Vi bor i en mycket liten stad med bara 90000 inv. och intolerans är gångbart här.

ÄR DET VÅLD I SCENEN?
Det är knappast något våld i scenen ibland kan det bli något slagsmål fast det är inte så farligt.

HUR ÄR DET ATT LEVA I ITALIE
Hur är det att leva i sverige med en massa jävla volvo som kör över era nackar?Alla ställen är lika dana tror jag.Inget kul och en massa som ska mycka med dig.

VAD HAR NI FÖR INSTÄLLNING PÅ DROGER?
Jag brukade använda droger förut men det är över för alltid,jag tycker straight egde är vad vi behöver och positiva attityder till alla problem i våra liv(kan vara droger eller något annat). Det betyder inte att jag inte dricker en droppe eller röker en cigarrett.Frågan är kontrolerar du drogerna eller kontrolerar drogerna dig?Vad är svaret i ditt liv?Straight edge o.k men ingen jävla religion.

ITALIEN VERKAR VARA ETT MYCKET RELIGIÖST LAND MED SIN PÄVE,VATICAN ETC.VAD HAR CCM FÖR SYN PÅ DET?
Italien är inte religiöst, italien är lurat!!Gud är bara en fix idé som folket här har för att skylla på för dom har ett bedrövligt liv och det får mig nästan att spy.Jag hatar all religion.

ERA FAVORIT BAND?
Hur många sidor måste jag skriva?

HAR NI HÖRT NÅGON SVENSK HARDCORE?
Jag tror det men jag kommer inte ihåg några namn. Sverige, Finland, Norge och en jävla massa andra länder i den här delen av världen, det blir svårt att hålla reda på alla namn på banden.



NÅGOT ATT TILLÄGGA?
At helvete med alla auktoriteter, lev ditt eget liv, slå tillbaka och förena er, punken är inte död, Ahh ge mig en öl!!!!

SPUNK

Hör av er till mig om utgåvor, medverkan eller annat lafs/krafs.

MIKAEL "LÖKEN" KARLSSON
GESÄLLGATAN 14
573 00 TRANÅS
Tele: 0140/ 119 50

ALLA 15kr

Är ett kassettbolag som ger ut diverse material med allt från Rock/'77-Punk/industri och givetvis Hardcore. Spunk satte igång nån gång kring -83 med Rebbellen och jag (Löken) som tyckte att det var på tiden att svensk punk kom ut på marknaden och vi har hittills 9 stycken och mer på gång typ COMMANDO CRASH ska i framtiden ge ut en studio/live-kassett, HERRAIDS ska också ge ut en kassett och troligtvis en 22-låtars i studio och planering med KLOAK-MIX 4 är dessa band DISACCORD, G-ANX, REA RESPIRATOR, VOJNE GRISRÖV mm. Det kommer som vanligt vara en stödkassett, mot vad återstår att se och märx.

SPUNK: 001 KLOAK-MIX 1 med bl.a SNORLEIFS, UNTER DEN LINDEN, R.T.S., mm. (19 låtar).
002 NYX NEGATIV - Punk's still going strong. (14 låtar + text fanzine).
003 ALBYL - Demos 83. (14 låtar).
004 KRUNCH - När varje steg är ett snedsteg. (18 låtar + texter).
005 NJURMÄNNEN - Vem är pavul? (industripop från Linköping med 9 låtar).
006 KLOAK-MIX 2 (stödkassett till Nordiska samfundet mot plågsamma djurförsök). med bl.a KRONSTADT, GEGGAMOYA mm. (10 låtar + info).
007 SWEENEY TODD THE BARBER - At the dentist. (4 låtar industri).
008 NJURMÄNNEN - Masters 1992. (industripop med 10 låtar).
009 KLOAK-MIX 3 (stödkassett till Greenpeace). (26 låtar + info). med bl.a RAPED TEENAGERS, HERRAIDS, S.O.D., ASOCIAL, DISTRUST mm.

TREDJE VÄRLDSKRIGET

Eftersom stor del av världens länder redan är i krig och att de ofta är understödda av de två stormakterna är det väl inte fel att säga att det är det tredje världskriget. Sverige som är ett neutralt land, säljer vapen till krigsförande länder, tycker ni att det är specielt neutralt? samtidigt rustar även sverige upp tillsammans med stormakterna, ca: 5 % går till försvaret medans bara en % går till u-landshjälp av sveriges BNP.

Det kostar 5 milj. i minuten för världens millitära utrustning varje år. Dessa pengar skulle räcka till att betala lantbruks-maskiner som skulle göra de fattiga länderna självförsörjande redan efter 44 timmar.

En tredje del av männskligheten saknar bostad, mat och arbete men det finns fyra ton sprängämne för varje människa. Kostnaden för en ende kärnvapenbestyckad ubåt är lika stor som kostnaden för 16 milj. barn i u-länderna.

I KRIG FÅR MAN MEDALJ FÖR MORD
I FREDSLÄGE FÅR MAN LÅNGA FÄNGELSESTRAFF

ÄVEN OM JORDEN GÅR UNDER IMORGON SÅ SKA JAG PLANTERA MITT TRÄD IDAG!!!

==========

HÄR KOMMER "BYT BEN" TRACKS!!!

1. VOID/FAITH — splitt lp
2. ARTICLES OF FAITH — give thanks — LP
3. RAW POWER — you are the victim — LP
4. RÖVSVETT — jesus var en tomte — EP
5. RAW POWER — screams from the gutter — LP
6. POISON IDEA — record collectors..... — 12"
7. SEPTIC DEATH — need so much attention..... — 12"
8. MINOR THREAT — out of step — 12"
9. FAITH — subjekt to change — 12"
10. 7SECONDS — the crew — LP
11. PERMANENT SCARE — I REFUSE IT/CCM — cass.
12. ALRENALIN O.D. — wacky hi -jinks — LP
13. MARGINAL MAN — identity — LP
14. KRUNCH — mys&kel — 12"
15. STÄLÄG 13 — in control — 12"
16. GOVERNMENT ISSUE — make an effort — EP
17. CRUCIFIX — dehumanization — LP
18. CRASH BOX — vivi.... — EP
19. SVART FRAMTID — 1984 — EP
20. NECROS — conqvest for death — 7"
21. GANG GREEN — skate to hell — 7"
22. MINOR THREAT — salad days — 7"
23. HUVUDTVÄTT — exremp — EP
24. MELLAKKA — ei — EP
25. UNTER DEN LINDEN — fat boys — EP

NY TRACKSLISTA I NÄSTA NUMMER ☺

HEJ DÅ! ☺

P.S. GLÖM EJ ATT HA KUL ☺ D.S

SISTA ORDET!

Harry stiger av tåget nu